

基督教浸信會懷恩堂

主後二〇一五年二月二十二日

建造我家

靈修生活與團契生活的建立

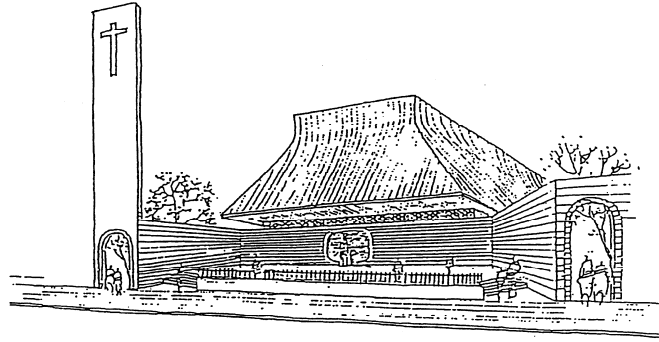

我歡喜，因為有人對我說：「我們到上主的殿宇去。」（詩篇第122篇第1節）

《崇拜/禱告會時間表》

	時 間	名 稱	對 象	地 點
國 語	主日 08:30~09:40	國語第一堂崇拜	大眾	大堂
	主日 09:30~11:00	國語第二堂崇拜	大眾/學生	地下室樂民館
	主日 11:30~12:40	國語第三堂崇拜	大眾	大堂
	主日 19:30~20:45	國語（晚堂）崇拜		401
英 文	主日 10:00~11:10	英語（早堂）崇拜	大眾	大堂
	主日 17:30~19:00	英語（晚堂）崇拜		地下室樂民館
其 他	主日 10:00~11:15	台語崇拜		301
	主日 11:20~11:40	兒童崇拜	3-12歲	幼兒園交誼廳
禱 告 會	主日 16:00~17:30	雙語崇拜	大眾	大堂
	週三 19:30~20:45	教會禱告會（中文）		地下室樂民館
	週三 19:30~20:30	教會禱告會（英文）		301

歌頌讚美

- 序 樂 司 琴
宣 召 主在聖殿中（二次），普天下的人，在主面前，都應當肅靜... 會 眾
肅靜，肅靜，應當肅靜。阿們。
三 一 頌 普天之下萬國萬民，齊聲讚美父、子、聖靈，..... 會 眾 起 立
三位一體同榮同尊，萬有之源，萬福之本，阿們。
祈 禱 王 師 平 牧 師
唱 詩 第31首 快樂頌 會 眾

靜聽主話

- 讀 經 馬太福音3：1~12(新約第4頁)..... 王 牧 師
默禱及禱告 王 牧 師
禱 詩 垂聽我祈禱（兩次）求主側耳聽我，賞賜我平安。阿們。... 會 眾

問候奉獻

- 歡迎及報告 奇異恩典，何等甘甜，我罪已得赦免，..... 王 牧 師
前我失喪，今被尋回，瞎眼今得看見。
唱 詩 第628首 美哉錫安 會 眾
奉 獻 ... 求主祝福我手所獻，我所計劃一切事工，惟靠信心志向，意念，... 會 眾 起 立
其餘一切在主手中。阿們。

信息分享

- 頌 讚 His eye is on the sparrow (祂看顧麻雀)..... 林 斐 文
Why should I feel discouraged? Why should the shadows come?
Why should my heart feel lonely, and long for heaven and home?
When Jesus is my portion? My constant friend is He.
His eye is on the sparrow, and I know He watches me. X2
I sing because I'm happy, I sing because I'm free,
For His eye is on the sparrow, and I know He watches me.

Let not your heart be troubled. His tender word I hear,
And resting on His goodness. I lose my doubts and fears;
Though by the path He leadeth, but one step I may see;
His eye is on the sparrow, and I know He watches me. X2

詞：Civilla D. Martin 曲：Charles H. Gabriel 伴奏：程緯華

- 證 道 做福音的使者 王 牧 師
決志獻身
唱 詩 第519首 使萬民作門徒 會 眾
祝 福 願耶和華賜福給你，願耶和華永遠保護你，..... 王 牧 師
願耶和華祂的臉光照你，願耶和華賜你平安。阿們。

崇拜結束後，煩請將聖經及詩歌本、筆歸位。謝謝！

2015「新春家庭禮拜」參考程序 二月 18 日~23 日

(春節期間讓我們透過回顧與前瞻、感恩跟分享，把新的一年交在主的手中。這一份禮拜內容，進行時間約 60-70 分鐘，歡迎弟兄姐妹在新春期間選擇一個全家人團圓的時間使用。)

一、唱詩：《數算主恩》

二、禱告：請家中長輩帶領大家禱告。

三、讀經：詩篇 128 篇 1~6 節 (現代中文譯本。可以慢慢讀二、三遍)

- 1 敬畏上主的人多麼有福啊！遵行祂命令的人多麼有福啊！
- 2 你勞碌得來的夠你食用；你必定快樂，凡事亨通。
- 3 你的妻子在家中像結實纍纍的葡萄樹；你的兒女圍繞你的桌子像小橄欖樹。
- 4 敬畏上主的人必定這樣蒙福。
- 5 願上主從錫安賜福給你！願你一生一世目睹耶路撒冷的繁榮；
- 6 願你活著看見你的子子孫孫。願以色列國泰民安！



四、感恩：

1. 「過去一年，我在**神的家**得到哪些福氣？我最需要向神感恩的事……
有哪些事，經歷神的安慰、醫治」
2. 「過去一年，我最需要向**家人感恩**的事……有哪些事得到家人的關懷扶持」
「過去一年，我最需要與**家人和好**的事……有哪些事需要家人的諒解與接納」
(行動：彼此向對方具體的說出感謝與相互接納的話)
3. 禱告：將這些恩典每人用幾句話向神獻上感恩的禱告。

五、記念：

1. 述說先祖或已安息的家人事蹟。
(有家譜的可以拿家譜來朗讀記念；有畫像、照片的可以拿出來介紹說明。)
2. 全家默思追念。
3. 介紹家族各房的近況 (可以用照片輔助介紹)，一起為家族、親戚禱告祝福，特別為尚未歸主的親人禱告。



六、慈惠：

1. 讀經：「慷慨把食物分給窮人的，必然蒙福。」--箴言 22：9
「濟助窮人等於借錢給上主，他的善行，上主要償還」--箴言 19：17
2. 愛心行動：★孤兒院★慈善機構
(鼓勵家人用金錢與禱告關懷社會弱勢族群。行動：收慈惠善款)

七、「新」願：

1. 回顧

2013 年的結束，許多人選擇『假』代表社會的境況。你用怎樣的生活方式離開虛假？分享在過去的一年(2014 年)，在哪些方面我學習到用『真情』轉化『假意』。

經文引導 (現代中文譯本)：羅馬書 12：9

「愛人要真誠。要厭棄邪惡，持守良善。」

2. 展望

2014 年的結束，許多人選擇的代表字是『黑』(黑心油、黑心食品...)，今年 (2015 年) 我期待選擇哪一個字做為新一年的期許與目標？為什麼？

經文引導 (現代中文譯本)：羅馬書 13：10

「一個愛別人的人，不會做出傷害他人的事。所以，愛成全了全部的法律。」

3. 禱告

為國家社會禱告：政治、經濟、教育、司法、文化.....

八、祝福

- 1.發壓歲錢。(家長簡單勉勵) 2.唱詩：《信靠耶和華》或《天父必看顧你》
- 3.祝福：請家中最年長的基督徒為全家人祝福禱告。

信徒生活/見證感恩
詩103:2

數算主恩 401 Count Your Blessings

3 3 3 4 | 5 5 5 3 | 4 3 | 4 - | 2 3 4 5 | 7 6 5 4 | 3 4 | 5 - |

1. 有時遇見 苦難如同 大波浪， 有時憂愁 喪膽幾乎 要絕望，
2. 有時掛念 世事如同 挑重擔， 有時背著 十架覺著 苦難堪，
3. 每逢遭遇 戰爭不論 大或小， 不要喪膽 因主早已 得勝了，

Detailed description: This system contains the first line of music. It features a treble clef staff with a key signature of one flat (B-flat) and a 2/4 time signature. The melody is written in a simple, hymn-like style. Below the treble staff are three lines of Chinese lyrics. A bass line is provided below the lyrics, consisting of a single staff with a bass clef. Above the treble staff, a sequence of numbers (3, 3, 3, 4, 5, 5, 5, 3, 4, 3, 4, -, 2, 3, 4, 5, 7, 6, 5, 4, 3, 4, 5, -) indicates the fingering for the right hand.

3 3 3 4 | 5 5 5 3 | 4 3 | 4 - | 2 3 4 5 | 7 6 5 4 | 3 2 | 1 - ||

若把主的 恩典從頭 數一數， 必能叫你 驚訝立時 樂歡呼。
若數主的 恩典疑惑 即消除， 必能叫你 快樂立時 讚美主。
深知主有 恩典必甘 願輔助， 安慰引導 我們一直 見天父。

Detailed description: This system contains the second line of music. It features a treble clef staff with a key signature of one flat and a 2/4 time signature. The melody continues from the first system. Below the treble staff are three lines of Chinese lyrics. A bass line is provided below the lyrics. Above the treble staff, a sequence of numbers (3, 3, 3, 4, 5, 5, 5, 3, 4, 3, 4, -, 2, 3, 4, 5, 7, 6, 5, 4, 3, 2, 1, -) indicates the fingering for the right hand.

5 . 5 | i 5 5 3 | 4 4 | 4 - | 4 . 4 | 7 6 5 4 | 3 4 | 5 - |

(副歌)

主的恩典樣樣都要數， 主的恩典都要記清楚，
主的一切恩典 樣樣都要數， 主的一切恩典， 都要記清楚，

Detailed description: This system contains the third line of music, which is the chorus. It features a treble clef staff with a key signature of one flat and a 2/4 time signature. The melody is repeated. Below the treble staff are two lines of Chinese lyrics. A bass line is provided below the lyrics. Above the treble staff, a sequence of numbers (5, ., 5, i, 5, 5, 3, 4, 4, 4, -, 4, ., 4, 7, 6, 5, 4, 3, 4, 5, -) indicates the fingering for the right hand.

i . i | 7 6 0 | 7 7 6 6 | 5 - | i i 7 i | 7 6 5 4 | 3 2 | 1 - ||

主的恩典， 樣樣都要數， 必能叫你 驚訝立時 樂歡呼。
主的一切 恩典

Detailed description: This system contains the fourth line of music, which is the chorus. It features a treble clef staff with a key signature of one flat and a 2/4 time signature. The melody is repeated. Below the treble staff are two lines of Chinese lyrics. A bass line is provided below the lyrics. Above the treble staff, a sequence of numbers (i, ., i, 7, 6, 0, 7, 7, 6, 6, 5, -, i, i, 7, i, 7, 6, 5, 4, 3, 2, 1, -) indicates the fingering for the right hand.



1. 信 靠 主 耶 和 華 的 人 好 像 錫 安 山，
2. 衆 山 圍 繞 耶 路 撒 冷， 主 也 圍 繞 你，
3. 主 耶 和 華 善 待 義 人， 平 安 歸 給 他，



永 不 動 搖， 永 不 動 搖，
永 直 到 永 遠， 永 直 到 永 遠， 哈 利 路 亞！
永 榮 耀 歸 主， 永 榮 耀 歸 主，

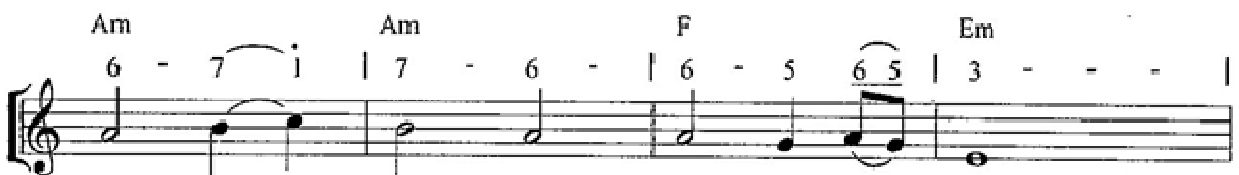

哈 利 路 亞！ 哈 利 路 亞！

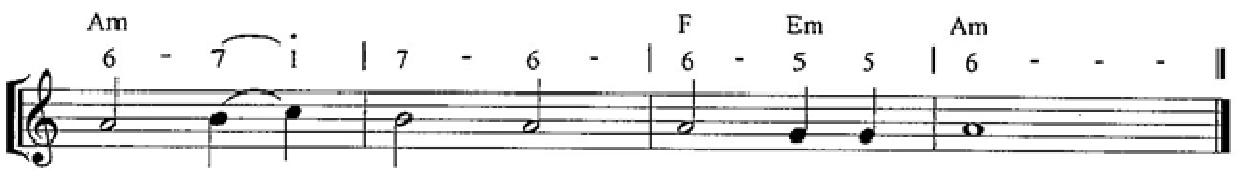

哈 利 路 亞！ 哈 利 路 亞！

天父必看顧你 436

God Will Take Care Of You

3 4 #4 5 i 2 | 3 2 i . | 5 7 6 4 6 | 5 . 3 . | 3 4 #4 5 i 2 |

1. 任遭何事不要驚怕，天父必看顧你；必將你藏祂
 2. 有時勞苦心中失望，天父必看顧你；危險臨到無
 3. 凡你所需，祂必供應，天父必看顧你；凡你所求，祂
 4. 無論經過何等試煉，天父必看顧你；軟弱困頓，靠

3 2 i . | 5 7 6 5 2 | i . i . || i . 7 6 | 6 5 5 . | 5 7 6 4 . |

恩翅下，天父必看顧你。 (副歌)
 處躲藏，天父必看顧你。 天父必看顧你，時時看顧，
 必垂聽，天父必看顧你。
 祂胸前，天父必看顧你。

4 6 5 3 . | 5 . i i | 2 i 2 3 . | 2 i 6 5 i 7 | i . i . ||

處處看顧；祂必要看顧你，天父必看顧你。

每週靈修進度(2月份~屬神的慈愛)

日期	經文	日期	經文
02/22(日)	約翰福音 14：1~31	02/23(一)	約翰福音 15：1~17
02/24(二)	馬可福音 12：13~27	02/25(三)	馬可福音 12：28~34
02/26(四)	申命記 6：1~25	02/27(五)	以弗所書 3：1~21
02/28(六)	以弗所書 4：1~32	03/01(日)	歷代志下 5：1~14

●主日崇拜招待人員

第一堂	李華庭、張 燦、鄭周麗蓉、辜紘志、李又金、方錫昌、廖仁慈、林和平、金家瑜、方 智、李政昌、李正中、呂俊賢、宋仁宇、許金德、宋瑞璽、單玉亭、張天宇、姜台書、沈翎穠、傅樹松、張慶篤、黃惠文、林幹章、華 藻、江 謙、魏惠珍、楊芳賢、梁國培、陳武仁、朱麗容、莊雅珍、劉錦漢、張光遠、陳桂英。
第三堂	廖忠誠、楊瑞蓮、秦詩漣、林守雍、吳健群、段幼林、葉國芬、林 宙、楊宗瑜、吳英朗、高明智、顏俐絲、沈翎穠、鄭瑪莉、楊國欽、陸雯琴、劉一夫、高世元、張淑芬、李廷鴻、胡宣德、魏惠珍、王明俊、林昌葳、邱浩然、王念祖、趙郁文、溫宏毅、陳桂英、沈贛生。

● 聖樂練習時間表

班 級	時 間	地點	班 級	時 間	地點
希幔詩班	週四 19:30~21:00	205	葡萄園詩班(小4-小6)	週日 10:00~11:00	307
亞薩詩班	週日 11:30~12:40(第三週 12:00)	205	芥菜籽詩班(小1-小3)	週日 10:00~11:00	102 藍
耶杜頓詩班	週日 14:00~15:45	401	娃娃詩班(3-6 歲)	週日 10:00~11:00	103 粉紅
管絃樂團	週日 13:15~15:15	樂民館	手鈴詩班	週日 09:30~11:00	205
歌詠詩班	週日 13:20~15:00	205	台語詩班	週日 11:30~13:00	301
學青詩班	週日 12:30~13:15	樂民館			

如有興趣參加，歡迎直接前往練習場地詢問

●綜合聚會表

類別	單 位	對 象	時 間	地 點	1月平均人數	性 質
青少	恆星	高一~高三	週日 11:00-12:30AM	B06		助道會
	晨星	國一~國三	週日 11:00-12:30AM	樂民館		
大專	生命	大專/研究生	週六 7:00-9:30 PM	萬福 20 號	27	助道會
社青	恩友	社青/研究生	週二 7:30-9:00 PM	401	31	助道會
	恩光	社青/研究生	週五 7:45-9:30 PM	307	24	助道會
	恩典	社青/研究生	週五 7:30-9:30 PM	401	19	助道會
	協和	社青/研究生	週四 7:30-9:30 PM	樂民館	51	助道會
	常綠	社青/學生	週六 6:00-8:00 PM	401	33	助道會/雙語
家庭	雅歌	伉儷	第一/三週主日 2:00-4:00 PM	405	22 (大+小)	助道會
	愛家	夫妻	第一/三週週四 7:30-9:30 PM	401	20	助道會
	恩愛	家庭/單親	週五 7:30-9:30 PM	301	7	助道會
	愛契	家庭/單親	週日 10:00-11:00AM	B02	8	助道會
	愛約	夫妻	第二/四週週六 10:00-12:00 AM	B06	14 (大+小)	助道會
姊妹	婦幼活動日	全職媽媽	週二 10:00-12:00 AM(寒暑假暫停)	401	71 (大+小)	
	女傳職業隊	姊妹	主餐後週二 2:00—4:00 PM	205	34	女傳道會
	女傳上午隊		週五 9:00—11:00AM	307	19	女傳道會
	女傳下午隊		週五 1:30-3:30 PM	307	24	女傳道會
	佳美	35歲以上單身姊妹	第二週 週六 10:00-12:00 AM	401	13	團契
弟兄	弟兄會	弟兄	主日 10:00-11:30AM	405	25	弟兄會
綜合	週四查經班	一般	週四 09:30-11:30AM	201	25	查經團契
綜合	小驢駒團契	一般	第一週週六 10AM-12AM	401	38	宣教團契

● 主日兒童綜合聚會表

時間	班級	地點	時間	班級	地點
10:00~11:00	娃娃詩班(3-6歲)	103 粉紅	11:20~12:40	搖籃班 0-2 歲(二)	104 綠
10:00~11:00	芥菜籽詩班(小1-小3)	102 藍	11:20~12:40	幼兒班 2-3 歲(二)	105 白
10:00~11:00	葡萄園詩班(小4-小6)	307	11:40~12:40	幼稚級(3-6歲)	103 粉紅
10:00~11:10	搖籃班 0-2 歲(一)	104 綠	11:40~12:40	初小級(1,2 年級)	101 黃
10:00~11:10	幼兒班 2-3 歲(一)	105 白	11:40~12:40	中小級(3,4 年級)	102 藍
11:00~11:40	兒童崇拜(3-12 歲)	幼稚園交誼廳	11:40~12:40	高小級(5,6 年級)	307
婦幼活動日/週二 10:00~12:00(寒暑假暫停)/401/讀書查經					

● 成人主日學

對象	國中	高中	大專生	初信者及慕道友		
課程名稱	清晨國度 11:30-12:30	清晨國度 11:30-12:30	哥林多前書 11:30-12:30	真理入門班 10:00-11:00		
教室/教師	樂民館/黃吉賢、陳臻嫻、劉曼麗	B06/黃吉賢、張心蕙、鄔吉涵、趙珮雯	萬福 20 號 1 樓/黃吉賢、黃珮修、黃台芬	303/陳美錦		
對象	成人					
課程名稱	塑造主生命-使命篇(四)/10:00-11:00	撒母耳記上	希伯來書/10:00-11:00	撒迦利亞書/10:00-11:00	使徒行傳/10:00-11:00	
教室/教師	B04/李永達、楊玉惠、傅慧如、黃智鴻	304/梁勝香/10:00-11:00	401/李耀斌	201/李秋蓉	B06/張傳琳	
對象	成人	成人	初信者及慕道友	初信者及慕道友	成人	
課程名稱	創世記(上)	基督生平(上)/10:00-11:00	真理入門班 11:30-12:30	真理入門班 08:20-09:20	弟兄宣教工作坊 11:30-12:30	
教室/教師	B05/江回得/10:00-11:00	305/黃冠智	B02/王師平、陳美錦	B03/張進智、葉淑珍、鄭慧菱	萬福 20 號 A/吳存仁	
對象	成人					
課程名稱	姐妹宣教工作坊 11:30-12:30	姐妹宣教工作坊 11:30-12:30	摩西五經導讀--台語 11:30-12:30	羅馬拼音讀經班(台語) 11:30-12:30	教會歷史(上課時間 2015 年 1-2 月) 14:00-15:00	
教室/教師	305/吳蔡珍莉師母	201/葉淑珍、鄭慧菱、戴亞霖	304/王文成	302/陳澤斌	304/王師平	
對象	初信者	成人	成人	初信者及慕道友	成人	
課程名稱	真理入門班 14:00-15:00	使徒行傳 14:00-15:00	中英翻譯班 14:00-15:45	希伯來書 18:00-19:00	真理入門班 18:00-19:00	撒母耳記上 18:00-19:00
教室/教師	302/李永達、戴錦洲、楊玉惠	B06/張傳琳	303/范大隆 Chris Findler	201/李耀斌	305/神學生	402/梁勝香

歡迎參加及代禱

時間	名稱	類別	地點
14:00-16:00 (第二週週六)	榮恩成長團契	綜合	B01-B02
15:30-17:30	榮主成長團契	綜合	201
16:30-18:30	樂翻天	國、高中生	樂民館
16:00-18:00	大專合唱團	大專	205
18:00-20:00	常綠助道會	社青/學生	401
19:00-21:30	生命助道會	大專	萬福20號

《教會同工團隊：主任牧師-李耀斌牧師》

李耀斌：崇拜/宣教事工#137	江回得：治理牧師#121	王師平：關懷/輔導/家庭事工#125
王文成：教育訓練/台語/社青事工#188	李永達：關懷事工#184	黃吉賢：學生事工#187
黃冠智：雙語/網頁事工#122	余淑美：兒童#186 (特約)	陳美錦：關懷事工#185
梁勝香：姐妹事工#126	張傳琳：差傳顧問#133	吳存仁：國語第二堂崇拜#130 (特約)
林舉嫻：管風琴師#127 (特約)	Doug. Martin：英文事工負責牧者#135	Nick Brideson：英文事工牧者#136
Peter Shannon：英文事工助理傳道#131(特約)	徐淑娟：英文事工秘書#128	鍾宜芬：英文事工助理#129
唐淑英：傳道部秘書/社區幹事#123	趙文武：中文幹事#180	沈曉燕：行政主任#113
劉少泉：音控同工/聖樂專案#115	胡鳳鳴：庶務同工#119	陳明宏：資訊同工#112
陳碧如：財務同工#110	劉綺秋：出納同工/傳道助理#111	黃怡安：美編同工#116