

基督教浸信會懷恩堂

主後二〇二四年一月二十八日

高舉聖道・立足城市・放眼地極

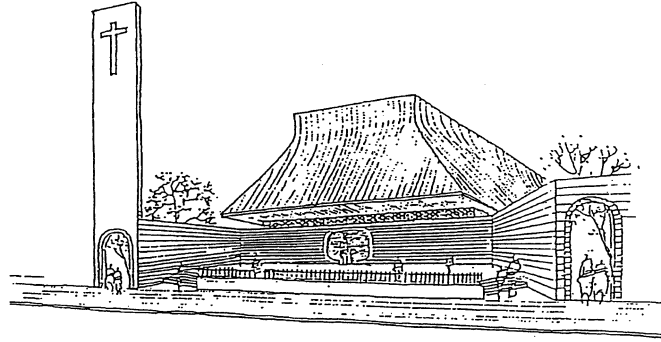

《崇拜/禱告會時間表》

	時 間	名 稱	對 象	地 點	
國 語	週六 18:00~19:10	國語崇拜 (週六晚)	大眾	大堂	實體/直播
	主日 08:30~09:40	國語崇拜 (一堂)	大眾	大堂	實體/直播
	主日 09:30~11:00	國語崇拜 (二堂)	大眾/學生	地下室樂民館	實體
	主日 11:30~12:40	國語崇拜 (三堂)	大眾	大堂	實體/直播
	主日 18:00~19:15	國語崇拜 (晚堂)		401	實體
英 語	主日 10:00~11:10	英語崇拜 (早堂)	大眾	大堂	實體/直播
	主日 17:30~19:00	英語崇拜 (晚堂)		地下室樂民館	實體
其 他	主日 10:00~11:15	台語崇拜	3-12歲	301	實體
	主日 11:15~12:50	兒童崇拜		幼兒園交誼廳	實體
	主日 15:30~17:00	中英雙語崇拜	大眾	大堂	實體/直播
禱 告 會	週三 19:00~20:15	教會禱告會 (中文)		401	實體/直播
	週三 19:30~21:00	教會禱告會 (英文)	301	實體/直播	

106 臺北市大安區新生南路三段 90 號 電話 02-2362-5321 (代表號)

總機：#100 傳道辦公室：(中文)#142、(英文)#136、#132 萬福辦公室：#180 行政辦公室：#119

關懷事工：#127 差傳事工：#129 社區辦公室：#127 財務出納：#110、#111

傳真 02-2362-7975 網址：www.gbc.org.tw 郵政劃撥 18732022 e-mail:baptists@gbc.org.tw

歌頌讚美

司會~一堂：梁勝香傳道/三堂：潘鳳珠傳道

序 樂 司 琴
宣 召 主在聖殿中（二次），普天下的人，在主面前，都應當肅靜... 會 眾
肅靜，肅靜，應當肅靜。阿們。

三 一 頌 普天之下萬國萬民，齊聲讚美父、子、聖靈，..... 會 眾 起 立
三位一體同榮同尊，萬有之源，萬福之本，阿們。

祈 禱 司 會
唱 詩 第46首 擁戴我主為君(請參閱第3頁)..... 會 眾

問候奉獻

歡迎及報告 奇異恩典，何等甘甜，我罪已得赦免，..... 司 會
前我失喪，今被尋回，瞎眼今得看見。

唱 詩 第727首 耶穌呼召(請參閱第5頁)..... 會 眾
奉 獻 ... 求主祝福我手所獻，我所計劃一切事工，惟靠信心志向，意念，... 會 眾 起 立
其餘一切在主手中。阿們。

信息分享

獻 詩 上帝恩典永不止息..... 耶杜頓詩班

上帝恩典永不止息，豐富預備無窮盡；
奇妙創造，智慧耶穌，寶貝十架贖我靈，
因祢恩賜我得贖回，用讚美獻上自己；
感恩詩歌永遠流傳，厚我一生賜恩賜。
能力時間為我所有，專一服事主基督；
健康自由和平相處，萬主合一歸向主，
每日工作求主引導，以免單為我自己；
盡我恩賜，為祢服事，主寶座前永屈膝。
主所交託何等寶貝，賜能力彰顯恩典；
獻自己，為親戚朋友，來廣傳救贖恩言。
張開雙手真誠分享，主呼召你當清楚，
醫治，領受，領人歸主，服事人如服事主。

Text: Robert L. Edwards Tune: Beach Spring

The Sacred Harp, 1844 Setting: Richard Hillary 中文：程亦妮

讀 經 馬太福音 4：18~22..... 司 會
證 道 對象決定方向..... 吳榮滌牧師

決志獻身

唱 詩 主耶穌，我羨慕活在祢面前(請參閱第4頁)..... 會 眾
祝 福 願耶和華賜福給你，願耶和華永遠保護你，..... 吳 牧 師
願耶和華祂的臉光照你，願耶和華賜你平安。阿們。

殿 樂 司 琴

*會後如有需要代禱或想進一步認識教會，歡迎至鋼琴旁，
有義工會帶領至後方~談心閣~一起代禱交談。



馬太福音4:18-22 (現代中文譯本)

18 耶穌沿加利利湖邊走著，看見兩個打魚的兄弟，西門（別號彼得）和他的弟弟安得烈，正在湖裏撒網打魚。19 耶穌對他們說：「來跟從我！我要使你們成為得人的漁夫。」20 他們立刻丟下了魚網，跟從耶穌。21 耶穌再往前走，看見另外兩個兄弟—西庇太的兒子雅各和約翰；他們跟父親一起在船上整理魚網。耶穌呼召他們，22 他們立刻捨了船，辭別父親，跟從耶穌。



筆記欄 



會眾 交流平台——
問有答



恩賜意願調查



你需要有人為你禱告
或探訪



徵召探訪同工

擁戴我主為君

Crown Him with Many Crowns

DIADEMATA
S.M.D.

劉廷芳譯 1932, 黃永熙修 1976
st. 1, 2, 4 Matthew Bridges 1851
st. 3 Godfrey Thring 1874

George J. Elvey 1868
des. Hal H. Hopson 1979

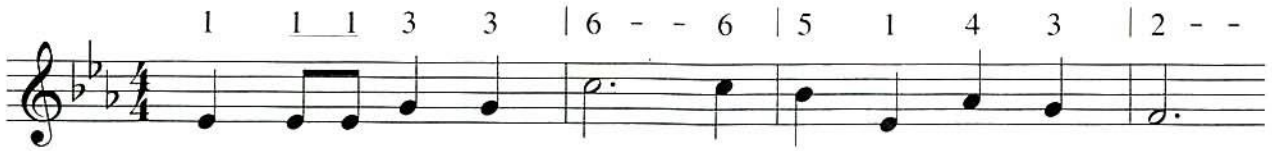

1. 擁戴我主為君，聖羔在寶座上，
 2. 擁戴我主為君，聖潔至尊神之子，
 3. 擁戴我主為君，得勝、生命之王，
 4. 擁戴我主為君，座升諸天之



請聽妙樂傳遍諸天和聲壓倒群響；
 跟祂邦民頌祂奇妙愛名，萬世尊祂至上；
 萬靈頌

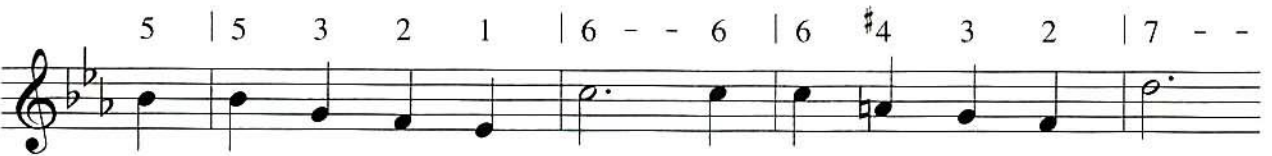

振奮！我心同唱：頌祂救恩浩蕩，
 塵世千歌萬頌歡之，傷，欣，君，一謝擁戴我主為王，
 快來界萬國之



歡呼為你受死之主，千秋萬歲無疆。
 因祂決心擔負諸累，群生得享安群之康。
 齊摘一死戰勝萬死，永戴普及王之王。

主耶穌，我羨慕活在祢面前

Lady Powerscourt

Jonathen E. Spilman, 1834

5 | 1 1 3 2 | 1 1 5 | 6 1 6 | 5 - 5 | 1 1 2 | 3 3 5 |

1. 主耶穌，我羨慕活在祢面前，在早晨，在晚上，只
 2. 我每次如夢想人善美，親愛主，我求祢必照
 3. 當每次我虔讀祢聖潔話語，求祢用祢榮耀
 4. 當每次我想屬天的福氣，讓我心切羨慕早

5 3 1 | 2 - 5 | 1 1 3 2 | 1 1 5 | 6 4 6 | 5 - 5 | 1 1 2 |

有世間；不讓我心快樂，若我在愛慕、在感覺或
 須也內！不讓我能離開祢去尋求快樂，在不讓我的憑
 亮每一句；讓我在此希望只寶貴祢再來，我和他在此
 日會見祢；我在此所

3 5 4 | 5 5 7 | 1 - 7 1 | 2 2 5 | 2 2 7 | 2 1 6 |

思想無祢的事。每。一。刻。每。一。天。不。論。何。痛
 自去無單的獨選擇！每當當。每。夜。萬。籟。靜。孤。單。自。處
 救恩無一不我屬。當主，求我夜正無倚靠跪到祢面
 快樂只有祢同。在。主，求我夜正無倚靠跪到祢面

5 - 7 1 | 2 2 5 | 2 2 7 | 1 7 1 2 3 4 | 5 - 6 | 5 3 3 2 |

苦，當世正沒甚麼可鼓舞，當歎息正
 時，主耶穌我求祢仍與我同舞，當每晨未
 前，求垂聽我禱告，賜有夠用一恩世間，當有不讓候我
 前，在早晨，在晚上，只有。一。世。間，當有不讓候我

1 1 5 | 6 4 6 | 5 - 5 | 1 1 2 | 3 5 4 | 5 5 7 | 1 - ||

不。禁。眼。淚。滴。滴。主。擦。乾。我。眼。淚。平。靜。我。歎。息。
 破。曉。我。仍。蒙。中。求。祢。來。低。聲。喚。將。我。開。不。寧。
 快。樂。若。我。在。愛。慕。、。在。感。覺。或。思。想。無。祢。的。事。物。

耶穌呼召

Jesus Calls Us, over the Tumult

GALILEE
8.7.8.7.沈子高述 1929, 修 2004
Cecil F. Alexander 1852, alt.

William H. Jude 1887

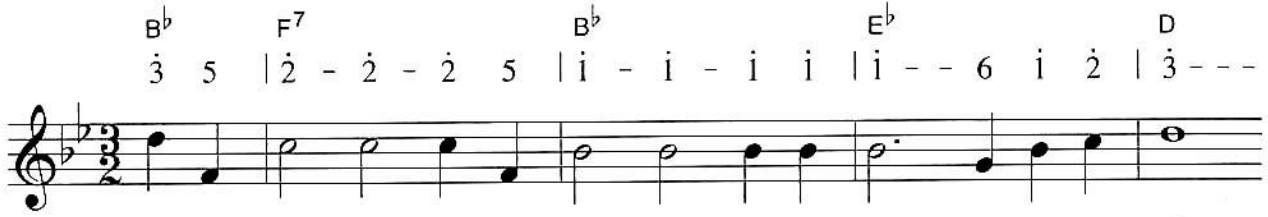

1. 風 嘯 浪 倒, 耶 穌 呼 召; 渡 苦 海, 主 為 前 導;
2. 加 利 利 海, 主 曾 呼 召, 安 得 烈 捨 網 投 篙,
3. 我 們 愚 蒙, 主 今 呼 召: “慕 虛 榮, 虛 榮 難 靠;
4. 不 論 歡 樂 或 是 煩 惱, 不 論 安 逸 或 辛 勞,
5. 今 我 仍 聞 耶 穌 呼 召; 回 應 主 是 我 目 標;



溫 柔 主 聲 天 天 呼 召: “快 來 跟 從! 我 信 徒。”
 他 把 親 族、家 庭、業 務, 只 因 愛 主, 盡 棄 拋。
 棄 絕 浮 華, 回 頭 宜 早, 更 加 愛 我, 深 相 交。”
 主 常 關 顧, 祂 仍 呼 召: 愛 祂 應 比 一 切 高。
 奉 獻 身 心, 遵 行 主 道, 事 主、愛 主、永 堅 牢。 阿 們。

教會消息及活動

- 婚前及婚姻輔導窗口：弟兄姊妹如有需要，請洽趙姐妹（*127）代為安排。
- ✠ 為紀念先夫傅振倫 Gene 弟兄安息九週年，妻譚敏貞率女加曦，子加龍暨全體家人，敬獻講台獻花，求主賜福。
- 主餐崇拜特別報告
2/4 參加網路崇拜的弟兄姊妹，即日起可至教會服務台，領取二合一主餐餅杯組。
- 懷恩堂書攤
本週日(每月最後一週主日)門口設書攤服務教會，歡迎弟兄姊妹可至門口書攤購買禮品、書籍、靈修材料等。

2/18 捐血活動~請弟兄姊妹發揮愛心踴躍捐血!

時間：上午 9:00-下午 5:00

地點：懷恩堂廣場



春節期間崇拜變動公告 敬請留意：

2/11(日) 大年初二	10:00	英文主日崇拜	樂民館
	11:00	中文主日崇拜 *2/10新春崇拜併入舉行 *崇拜結束後，教會不開放	大堂



*2/9(五) 至 2/14(三)適逢春節期間，教會暫不開放。(2/11 主日上午開放崇拜)

*2/11(日) 兒童主日學、各級詩班等事工暫停乙次。

*2/14(三) 適逢春節期間，禱告會暫停乙次。



關懷組春聯發放

- 各堂崇拜後，歡迎弟兄姊妹免費索取春聯。
- 主日一三堂後可至一樓大廳，購買紅包袋。

會友 113 年度汽機車停車證開始受理申請

申請資格：固定在本堂聚會之會友 申請期限：即日起至二月中旬止。

申請程序：請攜帶舊證暨申請費 200 元，至服務台辦理換發，隔週領取。

核准程序：所有申請需經牧師確認核准。

特別說明：為確保消防安全必須保持車道通暢，車位採先到先停，停滿即關閉入口柵欄。基於車位有限，請您多利用教會附近的停車場（台灣大學地下停車場、高架橋下及辛亥路兩側等）。

教會禱告會

每週三晚上 7 點 401 教室 ~歡迎弟兄姊妹參加~

線上禱告會，從週三晚上 7 點至週四晚上 7 點，

隨時點選參加

*挑戰每月參加乙次!!

*2/14(三) 適逢春節期間，禱告會暫停乙次



《每日靈修— 以斯拉記、路加福音》

其它靈修請掃描 QR code <https://www.gbc.org.tw/devotional/>



「每日靈修進度」

日期	經文	日期	經文
1/29(一)	尋求上帝的幫助 (以斯拉記 8:1-36)	1/30(二)	站在破口禱告(以斯拉記 9:1-15)
1/31(三)	重建聖潔的群體(以斯拉記 10:1-44)	2/1(四)	在服事中 領受異象(路加福音 1:1-25)
2/2(五)	蒙大恩的女子(路加福音 1:26-56)	2/3(六)	超凡先知的降世(路加福音 1:57-80)
2/4(日)	救主降生的福音(路加福音 2:1-20)		

2024.01 聯合主日學 (各主日上午 10:00 – 11:15 ; 401、BO6教室)

主題：科技與基督信仰的靈性對話



01/28 科技對靈性的影響：啟發或侵蝕？

蔡仁松教授

清華大學資訊工程學系



學歷：台大電機、加州柏克萊博士
· 39歲受洗的體會 · 越有知識 · 常是越自私的人
· 技術不是問題 · 人才是問題
富勒神學院：想更深的認識神
現任：清大電機、資工教授：上帝的安排
· 人工智慧、區塊鏈、資訊安全、高科技創業
佳美生命建造協會創辦人：枯骨復活、結成大軍的異象
基督教芥菜種會董事長

<https://youtu.be/34trUsNLwkc>

1/28 線上直播請點選 QR CODE

親愛的家長：您好！
歡迎您每週主日上午，帶孩子
來參加兒主，這是您教養孩子，
使孩子一生蒙福的上好選擇。

祝您 闔家平安喜樂
懷堂兒童主日學敬邀

兒童主日學

主日早上



10:00 ~ 12:50

親子教室 (0-2歲 與家長) 幼兒園綠

11:15 ~ 11:40

兒童級崇拜 幼兒園大廳

幼稚級崇拜 幼兒園粉紅

11:45 ~ 12:50

幼兒級 (2-3歲) 幼兒園白

幼稚級 (小班) 3歲 幼兒園粉紅

幼稚級 (中. 大班) 4-6歲 幼兒園藍

初小級 (小一-二) 幼兒園黃

中小級 (小三-四) 307

高小級 (小五-六) 303

兒童詩班

10:00-11:00

娃娃 (3-6歲) 幼兒園粉紅

芥菜籽 (小一-三) 幼兒園黃

葡萄園 (小四-六) 307

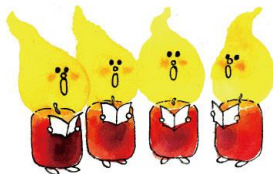

教養孩童，使他走當行的道，就是到老他也不偏離。 箴言 22:6

懷恩門徒學院 2023 學年第二學期課程

報名網址
QR-Code



- 授課期間 2024 02/24 ~ 06/22 周六

<https://forms.gle/7yeBd1xsQpeRzhtg6>

洪英正 / 錢玉芬 · 陳尚仁 / 江瑞祥 · 顧忠 · 翁瑞亨 / 蔡淑王 · 王恩芳 · 李健安 · 王祈



- 關係發展與婚姻家庭工作坊
- 公共神學工作坊
- 安得烈方式福音工作坊
- 夫婦成長小組 III
- 音樂小牧人 - 兒少聖樂師培



密集課程：李健安 - 聖靈論；王祈 - 高情商合神心意的教養方式 · EQ與生命更新

課程類型	課程名稱	授課老師	授課日期	授課時間	教室
共同必選	關係發展與婚姻家庭工作坊	洪英正、錢玉芬	03/02、03/30、04/27、05/04 05/18、06/15	09:30-12:45	樂民館
分科必選	公共神學工作坊	陳尚仁、江瑞祥	02/24 (09:30-12:45) 03/23、04/13 (09:20-16:00)		樂民館
分科必選	安得烈方式福音工作坊	顧忠	03/16、04/20、05/11、05/25 06/01、06/22		樂民館
事工選修	音樂小牧人 - 兒少聖樂師培	王恩芳	02/24~06/22 每周六 03/09、04/06、06/08 停課	11:15-12:45	B06
事工選修	夫婦成長小組 III	翁瑞亨、蔡淑王	02/24~06/22 每周六 03/09、04/06、06/08 停課	14:00-15:30	405
密集課程	聖靈論	李健安	04/18、04/19 (19:00-21:45) 04/20 (09:00-17:00)	如左	樂民館
密集課程	高情商合神心意的教養方式 *	王祈	03/01 (19:15-21:45) 03/02 (09:00-17:00)	如左	樂民館

* 延伸課程「EQ 與生命更新」日期與時間另行通知)

師資： 洪英正 - 淡江大學企業管理學系教授
錢玉芬 - 靈糧神學院靈性諮商科教授
陳尚仁 - 台灣神學研究院教授
江瑞祥 - 懷恩堂教育傳道
顧忠 - 美南浸信會差會牧師

翁瑞亨 - 道生神學院前院長
蔡淑王 - 道生神學院教育董事
王恩芳 - 懷恩堂葡萄園兒童詩班及青少弦樂指揮
李健安 - 福音文化中心會長
王祈 - 全人豐盛教育推廣中心執行長

2024 年主日學春季班課程資訊

報名
網址 / QR-Code



日期：02/25 – 06/24

<https://gbcedu.org/CourseInfo.aspx>

類別	課程	講師	時間	教室
中學	活水少年 (國中生)	黃吉賢牧師、陳臻嫻姊妹 劉曼麗執事	11:30-12:30	樂民館
	活水少年 (高中生)	黃吉賢牧師、趙珮雯姊妹	11:30-12:30	樂民館
大專 以上	加拉太書	黃台芬執事、黃珮修弟兄	11:30-12:30	萬福閱覽室
慕道 初信	快樂受浸班	錢家淦牧師	10:00-11:15	B05
	認識聖經	郭建廷傳道	10:00-11:15	402
	聖經人物 - 跨世紀英雄	梁勝香傳道	10:00-11:15	302 / 線上
靈性 發展	門徒生命塑造	戴亞雯師母	10:00-11:15	B02
	靈修與屬靈操練系列 - 建立靈修生活	江回得牧師、李杰宏執事	10:00-11:15	305 / 線上
舊約	舊約綜覽 (三)	錢家淦牧師	07:30-08:30	303 / 線上
	列王記下	李秋蓉傳道	10:00-11:15	B03
	小先知書	曾憲鈺弟兄	10:00-11:15	304
新約	新約綜覽 (二)	林秀娟執事	10:00-11:15	303 / 線上
	馬太福音研經釋義 (二)	江瑞祥傳道	10:00-11:15	401
	馬可福音	彭賓鈺執事、楊智鈞弟兄 賴亮全弟兄	10:00-11:45	B01
	腓立比書·歌羅西書· 帖撒羅尼迦前後書	秦孟光傳道、何寶怡執事	10:00-11:15	B04 / 線上
實踐	用靈和悟性歌唱	楊美惠師母	10:00-11:15	B06
	家庭學堂之建造美滿的婚姻	孫鏡明、蔡欣潔宣教士	10:00-11:15	萬福 22
	生命更新自家庭開始	吳存仁牧師、蔡珍莉師母	11:30-12:45	B06

懷恩堂健康講座

樂活黃金歲月

1/28 (日) 下午1:30-3:30 地點：樂民館

- 我在懷恩堂成長
- 我如何選擇了麻醉專科作為我的職業？
- 從一個臨床醫師及醫院管理者的立場所了解的健保
- 樂活黃金歲月

講員：殷長佑院長
國防醫學院醫學系畢業
空軍航空醫學官
空軍總醫院麻醉科醫師，主任
麻醉學專科醫師
中華民國麻醉醫學會理監事
中華醫院院長
中山醫院院長



報名請掃描
QR CODE



懷恩園春季追思禮拜

追思日期:2024 年 3 月 2 日(六) 追思地點:台北金山懷恩園

集合時間:3 月 2 日(六)當天上午 8:30(請準時 8:30 上車,逾時不候&不另外通知)

集合地點:懷恩堂大門口

交通費用:每人 350 元請您填妥報名表後,於服務台報名繳費,2 月 18 日主日當天截止報名(報名繳費後恕不退費,因已安排交通車)。

懷恩園追思禮拜報名表	
家屬姓名	已故親人

懷恩堂清明節聯合追思禮拜

時間:2024 年 4 月 7 日(主日)下午 1:00 ~2:00

地點:懷恩堂二樓大堂 歡迎參加本堂所辦之清明節聯合追思讓我們一起面對更美的家鄉! 凡欲已故親人者,請填妥下表,一個家庭報名請寫一張以便整理資料,投入奉獻袋或交至行政辦公室。

2 月 25 日(日)截止報名,不再受理。請您務必用正楷填寫,以免刊登有誤!謝謝您。

聯合追思名單				
家屬	已故親人	關係	生(西元)	卒(西元)

2024 年首發 <小驢駒聚會>

休息一整年的小驢駒，2024 年重新整裝出發
以禱告開始參與我們鄰舍屬靈的需要
也用禱告進到普世宣教的行列

邀請也歡迎大家一起來~



時間：2/3 上午 10:00-12:00

地點：401 教室

茶點型態：一人可帶一項小點心或餅乾，沒有也沒關係，不作難喔

2024VBS 徵召手工組備料志工！

感謝神，今年暑假的 VBS 兒童營會已開始展開籌備！

每一年 VBS 都會預備五天的手工材料給所有孩子們（今年大約要預備 1600 份），我們手中所加工的每一份材料，都將會放在每一個小小孩童手中~您可以想像孩子們嶄露笑容，將材料剪裁、編織、黏貼.....得到五天的勞作作品。當他們回家時，可以藉由作品，訴說著他們這天在營會中所發生的大小事...也因為這些作品都是設計者，從聖經話語，產生靈感設計而成，孩子們將有機會和家人們訴說當天聽見的聖經故事。那將是多麼美好的事！1600 份加工的材料均由手工製作完成，需要很多雙手來幫忙。如果您願意參與在其中，歡迎詳閱以下資訊，掃描 QR cord 報名加入我們！



2024-VBS手工組備料時間

2/18開始，手工組需要「許多雙手」幫忙事前的美勞預備。

隨時歡迎一起來備料（半小時也可以哦🥰）

👉星期三：8:30至11:30點（402教室）

👉星期天：1點半至3點半（幼兒園白班教室）

👉聯絡電話：0905-159157（翊明）

👉遇VBS訓練會，當天備料暫停一次。

來幫忙之前可以打電話確認時間和地點，謝謝大家

報名請掃



填寫表單

快樂受浸班

授課牧者：錢家淦牧師

日期：2024/1/7(日)~2/25(日) (2/11適逢農曆春節，停課一次)

時間：早上10:00-11:10 地點：B05

對象：歡迎對真理信仰渴慕有更多的認識、願意接受浸禮的新朋友參加！



人生講座暨浸禮崇拜

將於 2 月 25 日下午 3：30 大堂舉行，請出席關心受浸肢體，崇拜中，唐漢光弟兄會傳講福音信息，歡迎弟兄姐妹邀請慕道友參加，並請代禱，求神預備他們的心領受福音。

<雙語崇拜併入進行>

講員介紹---唐漢光弟兄

經歷:證券投資/分析師、網路創業/企劃副理、科技創新/投資經理（中國/美國）、事業發展/資深業務理（韓國/歐洲/台灣）

現職:致新科技總經理特助暨副發言人、國度豐收協會 Asia For Jesus 常務理事、社團法人中華滔滔文創協會理事、大坪林靈糧福音中心區牧、台北靈糧堂常務執事

懷恩堂浸禮報名，受浸日期：2024/02/25 主日下午 03:30 -5:00 在二樓大堂

1. 凡報名 2024/02/25 的受浸者，為使您清楚明白救恩真理，

請您選擇並盡量參加固定一個時段的每週「入門班」主日學。

線上上課時段有：每週主日(1)8:20-9:20，或(2)10:00-11:00 快樂受浸班，或(3)談心閣，或(4)其他，請

先連絡梁勝香傳道（2362-5321 分機 126、0928589939）

2. 寫一篇 300-500 字「信主經過」見證一篇（面交梁傳道，或 email 到 lydialiang@gbc.org.tw），

收到受浸報名表後，會安排與牧者面談，幫助我們了解信主受浸的相關方面。

3. 申請受浸者，請至服務台索取「基督教浸信會懷恩堂會友資料表」一份，

填寫後(請書寫字跡清晰，以利輸入電腦)，貼妥 2 吋相片一張，交回服務台。

我要報名 2024/02/25 浸禮

浸禮姓名：_____ 性別：男女

E-mail~_____ 聯絡電話：_____

我目前參加入門班：8:20-9:20 10:00-11:00 談心閣 其他_____

支持奉獻

神能將各樣的恩惠，多多的加給你們，使你們凡事常常充足，能多行各樣善事。(林後 9:8)
*And God is able to make all grace abound to you, so that in all things at all times,
Having all that you need, you will abound in every good work. (2 Cor. 9:8 NIV)*

【您可透過以下方式進行捐款】

(下述奉獻方式除電匯、ATM 轉帳之手續費需由奉獻者自行負擔外，其他方式均由懷恩堂支付)

【以下各項洽詢電話】

電話 (02)2362-5321 分機 110 (財務同工-陳姊妹) 傳真 (02)2362-7975
106 台北市大安區新生南路 3 段 90 號

郵政劃撥

戶 名：財團法人台北市基督教浸信會懷恩堂

劃撥帳號：18732022

※請註明您要奉獻的項目：什一、差傳、感恩、購屋、獎學金或是其他項目。(劃撥手續費說明：單筆 1,000 元以下手續費 15 元；單筆 1,000 元(含)以上手續費 20 元，本支出由教會負擔)

信用卡奉獻

請上網下載「信用卡奉獻單」，「英文信用卡奉獻單」，請傳真或郵寄至教會財務處

<https://www.gbc.org.tw/index.php/donation/>

※可親至教會索取信用卡奉獻單

線上信用卡奉獻(可上官網或掃描 QR Code)

支 票

抬 頭：財團法人台北市基督教浸信會懷恩堂

掛號郵寄：台北市大安區新生南路 3 段 90 號 (財務室收)

※請附上奉獻性質及需開立收據者之資料



現 金

直接交給本堂行政辦公室-財務同工

電 匯：「銀行轉帳」

銀行資料：華南商業銀行 – 公館分行

帳 號：118-20-081386-4

戶 名：財團法人台北市基督教浸信會懷恩堂

總行代號：008

※ 電匯後，請務必來電通知財務部，並將電匯單傳真至本堂。需註明：奉獻者姓名、聯絡電話、通訊地址、奉獻性質、收據開立及寄發方式等，以利後續處理。(轉帳奉獻手續費則因銀行而不同，手續費則由奉獻人於轉帳時依情況自行負擔)

※ 如用 ATM 轉帳、銀行轉帳奉獻者，請務必於轉帳後來電通知本堂，以利開立正式收據，開立之金額以實際轉帳之金額為準。

各單位事工聚會時間及人數統計表

教育訓練 在真道上成長

聚會名稱	時間	對象	聚會地點	上週人數	網路人次
親子教室	週日 10:00-12:50	0-2歲	幼兒園綠	1	
幼兒級	週日 11:15-12:50	幼兒2-3 歲	幼兒園白	8	
幼稚級1	週日 11:45-12:50	幼兒3歲(小班)	幼兒園粉紅	6	
幼稚級2	週日 11:45-12:50	幼兒4-5歲(中大班)	幼兒園藍	10	
初小級	週日 11:45-12:50	兒童1,2 年級	幼兒園綠	13	
中小級	週日 11:45-12:50	兒童3,4 年級	307	21	
高小級	週日 11:45-12:50	兒童5,6 年級	303	21	
學青主日學(活水少年)	週日 11:30-12:30	青少	B06	38	
大專生主日學(提摩太後書與提多書)	週日 11:30-12:30	大專/研究生	萬福閱覽室	21	
快樂受浸班	週日 10:00-11:15	成人 慕道友/初信者	B05	11	
				150	

詩班/樂團 揚聲讚美

聚會名稱	時間	對象	聚會地點	上週人數	網路人次
懷恩青少弦樂團	週六 14:00~15:30	綜合	307		
學青詩班	週日 12:30-13:30	國中/高中/大專	萬福20	20	
芥菜籽詩班	週日 10:00-11:00	小1-小 3	幼兒園黃	20	
葡萄園詩班	週日 10:00-11:00	小4-小 6	307	16	
娃娃詩班	週日 10:00-11:00	幼兒3-6歲	幼兒園粉紅	14	
亞薩詩班	週日 11:30-12:40	綜合	205	28	
台語詩班	週日 11:40-12:30	綜合	301	11	
管弦樂團(第一週13:30-15:15)	週日 13:15-15:15	綜合	樂民館	14	
歌詠詩班	週日 13:20-15:00	綜合	205	17	
耶杜頓詩班	週日 14:00-15:45	綜合	401	18	
希幔詩班	週四 19:30-21:00	綜合	205	47	
純心詩班	週六 16:00-17:30	綜合	307	12	
				217	

禱告良辰 傾心吐意，求恩蒙福

聚會名稱	時間	對象	聚會地點	上週人數	網路人次
中文禱告會(實體+網路)	週三 19:00-20:15	綜合	401	37	54
英文禱告會(實體+網路)	週三 19:30-21:00	綜合	301	6	10
週六晨禱(實體+網路)	週六09:00-09:15	綜合	大堂	25	6
				68	70

團契生活 生命交融，一同增長

聚會名稱	時間	對象	聚會地點	上週人數	網路人次
樂翻天	週六 16:30-18:30	青少	樂民館/線上	26	
生命助道會	週六 19:00-21:30	大專/研究生	樂民館/線上	33	
恩友助道會	週二 19:30-21:30	社青/研究生	401		
協和助道會	週四 19:30-21:30	社青/研究生	樂民館/線上	23	7
恩典助道會	週五 19:30-21:30	社青/研究生	303	8	
恩光助道會	週五 19:45-21:30	社青/研究生	307	17	
他連得助道會	週日 13:30-15:00	社青/研究生	B01	12	
九十九羊圈	週六 16:00-17:30	45歲以下社青	303		
愛家助道會	週五 19:30-21:30 第一週	家庭	405		
恩愛助道會	週五 19:30-21:30	家庭/單身	301/線上	11	3
愛約助道會	週六 15:30-18:00 第二/四週	家庭	405/線上		
雅歌助道會	週日 14:00-16:00 第一/三週	家庭	405/線上	25	
媽媽讀書會	週二 10:00-12:00 寒暑假暫停	家庭(姊妹參加)	401/線上		
上班族姊妹團契	週一 19:00-21:00	姊妹	307/線上	8	
佳美團契	週六 10:00-12:00 第二/四週	35歲以上單身姊妹	401		
愛鄰羊圈	週六 16:00-17:30 第二/四週	姊妹	304		
榮耀團契	週五 16:00-18:00 最後一週	綜合	402		
榮恩助道會	週六 15:00-17:00 第二/四週	綜合	B06		
榮主助道會	週六 15:30-17:30	綜合	201/線上	12	2
常綠助道會	週六 18:00-20:00	綜合	401/線上	13	
加略山粵語事工	週日 1430-1615	綜合	B06/線上	21	
恩言羊圈	每月一次	綜合	不固定		
職業婦女隊	週三 13:30-15:30 主餐後的週三及隔週的週三	姊妹	307/線上	25	6
上午女傳道會	週五 09:00-11:00	姊妹	307/線上	22	2
下午女傳道會	週五 13:30-15:30	姊妹	307/線上	17	
弟兄會	週三 10:00-11:30	弟兄	萬福20		
弟兄會	週日 10:00-11:30	弟兄	405/線上		
				273	20

主日崇拜人數及奉獻統計表

類別	日期	名稱	人數	各堂金額	經常奉獻	差傳奉獻	鮮花奉獻	耶穌聖誕	獎學金奉獻	浸神奉獻	在途信用卡單
國語	1/20	週六國語晚崇拜	93	46,412	45,312	100					1,000
		國語崇拜(一堂)	218	174,945	168,445	1,000					5,500
		國語崇拜(二堂)	103	66,883	60,883						6,000
		國語崇拜(三堂)	442	184,624	167,824	13,800					3,000
		國語崇拜(晚堂)	14	6,551	5,551	1,000					
英語	1/21	國語崇拜(兒童)	70	558	558						
		英語崇拜(早堂)	243	55,706	49,406	200					6,100
		英語崇拜(晚堂)	73	40,014	40,014						
其他		英語兒童(Awana)	69	375	375						
		台語崇拜	29	7,450	7,450						
		中英雙語崇拜	58	17,570	17,570						
***		週間奉獻箱	***	63,994	60,994				2,000	1,000	
***		合計	1,412	665,082	624,382	16,100	-	-	-	2,000	22,600
截至本週五中午		直播點閱總數	1,687	週六：330	《主日》中文：1687 英文：332 雙語：277						
		1.國語崇拜(一堂)係含網路奉獻入銀行帳戶的金額		1/21主日學：158人							

《教會同工團隊：主任牧師-吳榮淦牧師》

江回得：治理/崇拜事工#124	李永達：台語事工/助道會事工#125	黃吉賢：二堂崇拜/學生事工#122
錢家淦：關懷事工/談心閣#187	江瑞祥：教育訓練事工#188	郭建廷：中英雙語崇拜/社青事工#121
梁勝香：關懷事工/姐妹事工#126	洪玉耀：兒童事工#184	利河伯：新銳事工專員#130
吳存仁：二堂崇拜(特約)	潘鳳珠：牧養事工(特約)#141	
Nick Brideson：英文堂會事工負責牧者#135	廖心梅：英文事工#131	徐淑娟：英文事工秘書#136
沈曉燕：行政主任#113	陳以潔：財務同工#110	劉綺秋：出納/秘書#111
黃怡安：美編同工#116	趙金蘭：社區/關懷事工#127	趙文武：中文幹事#180
劉少泉：媒體影音同工/聖樂專案#115	尹宗文：總務同工#117	陳新民：事務管理同工#112
胡鳳鳴：庶務同工#119	林舉嫻：管風琴師/希慢詩班(特約)	唐淑英：社區/週五音樂會(特約)#123
陳瑋琳：英文/雙語助理#132	趙文茜：差傳事工助理#129	唐翊明：兒童事工助理#185

上帝的兒女何等有福

WORDS: Stephen Z. Y. Chan 陳贊一, 1997

MUSIC: Cainan K. M. Mui 梅廣文, 1997

5 | 3 4 5 | 5 5 5 5 | 6 - - 6 | 2 3 4 | 2 7 6 |

1. 在 壓力中 仍能平 靜， 在 忙碌中 仍能悠
(2. 在) 絕望中 仍有盼 望， 在 冷漠中 仍有關

5 - 0 5 | 1 1 1 1 2 3 | 4 - 0 6 | 6 6 6 6 7 1 |

閑， 在 失敗中 仍能歡 笑， 在 逼迫中 仍能屹
懷， 在 困境中 仍有出 路， 在 死亡中 仍有生

2 - 4 4 3 | 2 1 7 1 2 | 1 - -

立， 上 帝 的 兒 女 何 等 有 福。
命， 上 帝 的 兒 女 何 等 有 福。

1 | 6 - - 6 | 5 - - 0 | 4 4 3 2 1 | 7 1 2 |

有 福， 有 福， 上 帝 的 兒 女 何 等 有

3 - 0 1 | 6 - - 6 | 5 - - - | 4 4 3 2 1 |

福， 有 福， 有 福， 上 帝 的 兒 女

7 3 1 2 | 1 - - 0 5 | 2 - - - | 1 - - - ||

何 等 有 福。 2. 在 福。

為萬國禱告

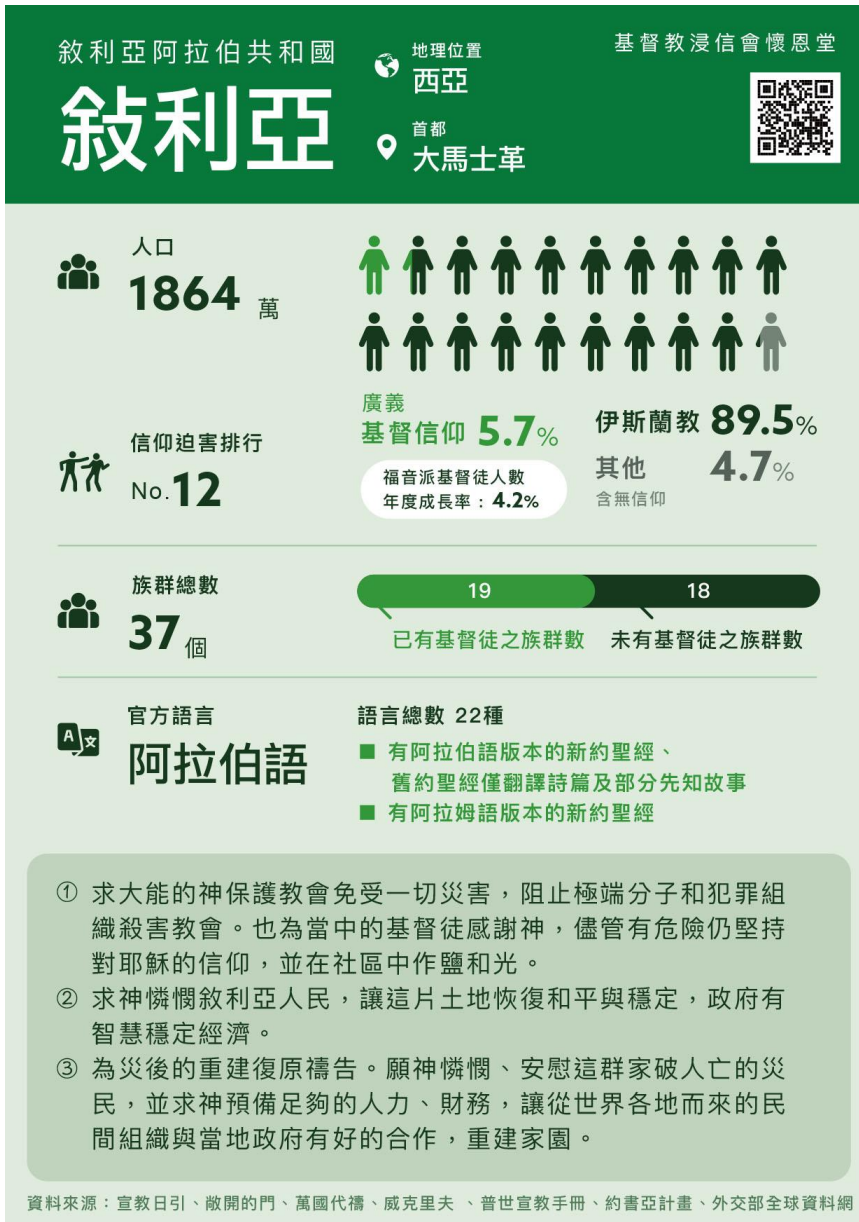

馬太福音 4：1~11 (和合本)

1 當時，耶穌被聖靈引到曠野，受魔鬼的試探。2 他禁食四十晝夜，後來就餓了。3 那試探人的進前來，對他說：「你若是 神的兒子，可以吩咐這些石頭變成食物。」4 耶穌卻回答說：「經上記著說：人活著，不是單靠食物，乃是靠 神口裡所出的一切話。」5 魔鬼就帶他進了聖城，叫他站在殿頂上，6 對他說：「你若是 神的兒子，可以跳下去，因為經上記著說：主要為你吩咐他的使者用手托著你，免得你的腳碰在石頭上。」7 耶穌對他說：「經上又記著說：『不可試探主—你的 神。』」8 魔鬼又帶他上了一座最高的山，將世上的萬國與萬國的榮華都指給他看，9 對他說：「你若俯伏拜我，我就把這一切都賜給你。」10 耶穌說：「撒但，退去吧！因為經上記著說：當拜主—你的 神，單要事奉他。」11 於是，魔鬼離了耶穌，有天使來伺候他。

歌頌讚美

序	樂	司	琴
宣	召	會	眾
主在聖殿中（二次），普天下的人，在主面前，都應當肅靜。肅靜，肅靜，應當肅靜。阿們。			
三	一	頌	會 眾 起 立
普天之下萬國萬民，齊聲讚美父、子、聖靈，三位一體同榮同尊，萬有之源，萬福之本，阿們。			
祈	禱	梁勝香	傳道
唱	詩	會	眾
第34首 主愛輝煌			

靜聽主話

讀	經	梁	傳	道
馬太福音 4：1~11 (請參閱第18頁)				
默	禱及禱告	梁	傳	道
禱	詩	會	眾	眾
垂聽我祈禱（兩次）求主側耳聽我，賞賜我平安。阿們。				

問候奉獻

歡	迎及報告	梁	傳	道
奇異恩典，何等甘甜，我罪已得赦免，前我失喪，今被尋回，瞎眼今得看見。				
唱	詩	會	眾	眾
上帝的兒女何等有福(請參閱第17頁)				
奉	獻	會	眾	起 立
求主祝福我手所獻，我所計劃一切事工，惟靠信心志向，意念，其餘一切在主手中。阿們。				

信息分享

獻	詩	純	心	詩	班
歡喜歌頌上主					
願天下萬物同來頌揚上主的聖名。群山歌唱磐石齊響應歡呼讚美不停。					
歌頌我主（唱哈利路），歌頌我主（唱哈利路）。萬物一同來歌頌讚美我主。					
歌頌我主（唱哈利路），歌頌我主（唱哈利路）。萬物一同來歌頌讚美我主。					
喜樂的歌，齊聲同唱和，高唱創造頌歌。天地響起美妙的旋律讚美頌榮不息，					
歌頌我主（唱哈利路），歌頌我主（唱哈利路）。萬物一同歌頌讚美我主！					
歌頌我主（唱哈利路），歌頌我主（唱哈利路）。萬物一同歌頌讚美！					
歌頌父神偉大權能充滿大地穹蒼。全心全意高聲歡呼讓讚美聲飛揚！					
歌頌我主（唱哈利路），歌頌我主（唱哈利路）。萬物一同歌頌讚美我主！					
歌頌我主（唱哈利路），歌頌我主（唱哈利路）。萬物一同歌頌讚美！					
歌頌主權能，頌主權能，歌頌我主，向主歌唱！歌頌我主，向主歌唱！					

Words and Music by KAREN CRANE(ASCAP) and JENNIFER KLEIN(ASCAP)

中文：洪慧燕

證	道	張	沁	翎	傳	道
生命更新系列 - 曠野中						

決志獻身

唱	詩	會	眾	
第36首 生命之神				
祝	福	梁	傳	道
願耶和華賜福給你，願耶和華永遠保護你，願耶和華祂的臉光照你，願耶和華賜你平安。阿們。				
殿	樂	司	琴	

*會後弟兄姊妹如有需要代禱請至台前，代禱同工會為您禱告！