

基督教浸信會懷恩堂

主後二〇二三年十月十五日

高舉聖道·立足城市·放眼地極

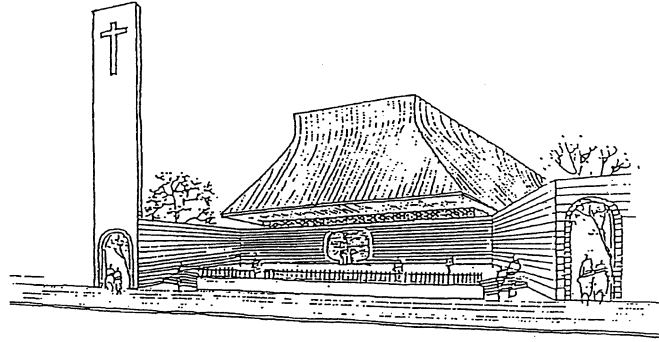

落實黃金五年 邁向懷恩七十

《崇拜/禱告會時間表》

	時 間	名 稱	對 象	地 點	
國 語	週六 18:00~19:10	國語崇拜(週六晚)	大眾	大堂	實體/直播
	主日 08:30~09:40	國語崇拜(一堂)	大眾	大堂	實體/直播
	主日 09:30~11:00	國語崇拜(二堂)	大眾/學生	地下室樂民館	實體
	主日 11:30~12:40	國語崇拜(三堂)	大眾	大堂	實體/直播
	主日 18:00~19:15	國語崇拜(晚堂)		401	實體
英 語	主日 10:00~11:10	英語崇拜(早堂)		大堂	實體/直播
	主日 17:30~19:00	英語崇拜(晚堂)		地下室樂民館	實體
其 他	主日 10:00~11:15	台語崇拜		301	實體
	主日 11:15~12:50	兒童崇拜	3-12歲	幼兒園交誼廳	實體
	主日 15:30~17:00	中英雙語崇拜	大眾	大堂	實體/直播
禱 告 會	週三 19:00~20:15	教會禱告會(中文)		401	實體/直播
	週三 19:30~21:00	教會禱告會(英文)		301	實體/直播

106 臺北市大安區新生南路三段 90 號 電話 02-2362-5321 (代表號)

總機：#100 傳道辦公室：(中文)#142、(英文)#136、#132 萬福辦公室：#180 行政辦公室：#119

關懷事工：#127 差傳事工：#129 社區辦公室：#127 財務出納：#110、#111

傳真 02-2362-7975 網址：www.gbc.org.tw 郵政劃撥 18732022 e-mail:baptists@gbc.org.tw

歌頌讚美

- 序 樂 司 琴
宣 召 主在聖殿中（二次），普天下的人，在主面前，都應當肅靜... 會 眾
肅靜，肅靜，應當肅靜。阿們。
三 一 頌 普天之下萬國萬民，齊聲讚美父、子、聖靈，..... 會 眾 起 立
三位一體同榮同尊，萬有之源，萬福之本，阿們。
祈 禱 江 回 得 牧 師
唱 詩 第340首 堅固保障(請參閱第3頁)..... 會 眾

問候奉獻

- 歡迎及報告 奇異恩典，何等甘甜，我罪已得赦免，..... 江 牧 師
前我失喪，今被尋回，瞎眼今得看見。
唱 詩 第838首 如麥子一般(請參閱第4頁)..... 會 眾
奉 獻 求主祝福我手所獻，我所計劃一切事工，惟靠信心志向，意念，... 會 眾 起 立
其餘一切在主手中。阿們。

信息分享

- 獻 詩 詩篇三十六篇..... 亞 薩 詩 班

耶和華啊，祢的慈愛 上及諸天，祢的信實 達到穹蒼。
祢的公義 好像高山，祢的判斷 如同深淵。
耶和華啊，人民牲畜，祢都保護。

(神啊，祢的慈愛，何其寶貴)*2

(世人投靠在祢翅膀的蔭下)*2

我們必因祢殿裏的豐盛，得飽足。祢也必叫我們喝祢樂河的水。
因為在祢那裏，有生命的源頭。在祢的光中，我們必得見光。
祢的慈愛 何等寶貴，讚美我主，哈利路亞。

(神啊，祢的慈愛，何其寶貴)*2

(世人投靠在祢翅膀的蔭下)*2

耶和華啊，祢的慈愛 上及諸天。祢的信實 達到穹蒼。
祢的公義 好像高山。祢的判斷 如同深淵。
耶和華啊，人民牲畜，祢都 祢都 祢都保護。
哈利路亞，哈利路亞，阿們。阿們。阿們。
哈利路亞，哈利路亞，阿們。

詩篇 36 篇 曲:書樵

- 讀 經 約翰福音 12：20~26..... 江 牧 師
證 道 一粒麥子..... 李 健 安 牧 師

決志獻身

- 唱 詩 信靠順服(請參閱第5頁)..... 會 眾

祝 福 ……………願耶和華賜福給你，願耶和華永遠保護你，……………江 牧 師
殿 樂 ……………願耶和華祂的臉光照你，願耶和華賜你平安。阿們。
司 琴

*會後如有需要代禱或想進一步認識教會，歡迎至鋼琴旁，
有義工會帶領至後方~談心閣~一起代禱交談。

約翰福音 12：20~26（和合本）

20 那時，上來過節禮拜的人中，有幾個希臘人。21 他們來見加利利伯賽大的腓力，求他說：「先生，我們願意見耶穌。」22 腓力去告訴安得烈，安得烈同腓力去告訴耶穌。23 耶穌說：「人子得榮耀的時候到了。24 我實實在在地告訴你們，一粒麥子不落在地裡死了，仍舊是一粒，若是死了，就結出許多子粒來。25 愛惜自己生命的，就失喪生命；在這世上恨惡自己生命的，就要保守生命到永生。26 若有人服事我，就當跟從我；我在哪裡，服事我的人也要在那裡；若有人服事我，我父必尊重他。」



會眾交流平台——有問有答

歡迎上網提出回應、觀察、建議

<https://www.gbc.org.tw/index.php/pastor-qna/>

有人在為你禱告



當您需要有人為你禱告時，您可以掃描右下角的 QRCode 填寫表單，或在一樓接待櫃台索取“關懷代禱卡”，請填寫後，投入設置在一樓的<關懷信箱>中。

徵召關懷同工



歡迎有禱告的負擔，願意委身投入成為”關懷同工”的會友，請掃描右下角的 QRCode 填寫表單，或填寫“關懷同工”報名表，請填寫後，投入設置在一樓的<關懷信箱> 中。
願上帝祝福您！

堅固保障

A Mighty Fortress Is Our God

EIN' FESTE BURG
8.7.8.7.6.6.6.7.音韻編輯小組譯 2004
tr. composite
Martin Luther 1529
based on Psalm 46

Martin Luther 1529, alt.

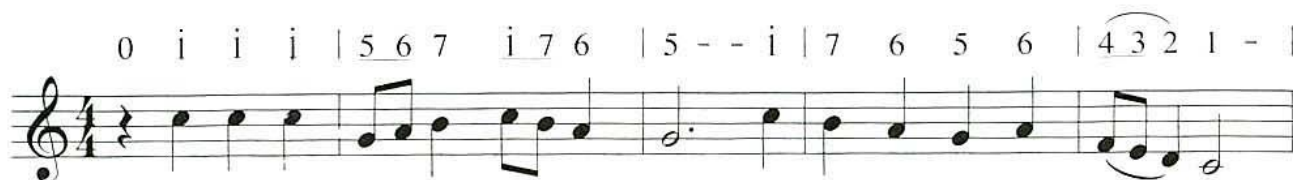

1. 上主是人堅固保障—可靠盾牌與刀槍；
2. 倘我單靠自己力量，迎敵交戰必敗亡。
3. 惡魔雖然霸佔世塵，向我猛力施侵凌；
4. 聖言權能屹立穩當，作我倚靠勝敵方；

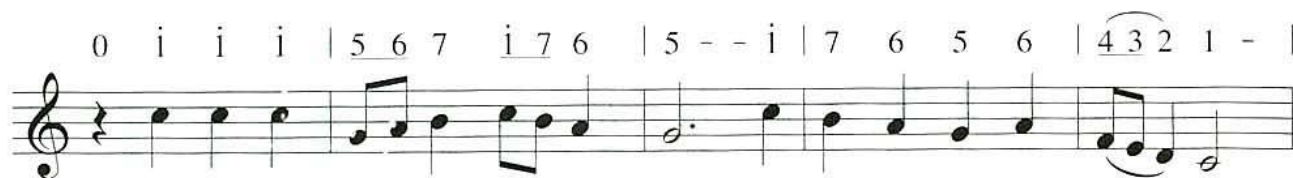

救主是我隨時援幫，助我乘風破浪。
幸有上主所派勇者，捨身保護守身旁。
我不恐懼—神旨統領，牠們不能妄誇勝。
聖靈恩賜為我所有，因主基督在我旁。

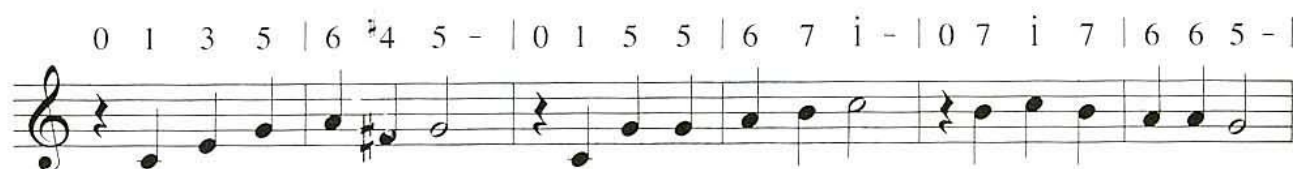

惡魔盤踞世上，仍謀興波作浪，猖狂狡猾異常，
若問：“此人是誰？”祂是耶穌基督，全權全能之主，
世界之君雖猛；橫眉怒目猙獰，牠豈能傷我身。
惡魔雖仍狂妄—仇殺、妒恨、創傷—至終定必消亡。

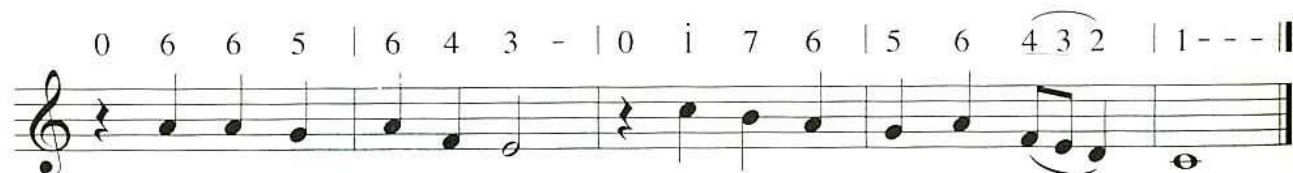

殘暴狠毒難防，窮凶極惡世無雙。
宇宙獨審一真神，爭戰得勝永無敗。
公義審判已在望，主上主國使度永長。

如麥子一般

As the Grains of Wheat

Marty Haugen 1990

E A/E B⁷ E A F[♯]m⁷

副歌 || 3 4 5 6 5 . 1 | 5 4 3 4 2 .

如麥子一般 曾散播山丘上，

Am F[♯]m⁷ E B E

2 | 5 4 3 4 2 1 2 | 3 4 5 - - | 3 4 5 6 5 1

被收聚在一處 為糧，育眾生。 主所揀選子民

1 | 5 4 3 4 2 . 2 | 5 4 3 4 3 2 | 1 - - 0 || 1 - - - ||

最後一次

各方匯聚而來， 同歸聖道與祢聯合。 合。

E A B⁷ E

5 1 1 5 5 4 1 | 4 3 4 5 3 - |

1. 我們彼此分嘗 上主所賜福杯，
2. 先嘗屬天佳筵， 等主應許展現——

G[♯] C[♯]m⁷ F[♯] B⁷ 接副歌

3 4 3 2 2 1 6 1 | 2 - - 0 ||

poco rit.

願眾分享祢彰顯的愛。
天國中萬物共享的筵席。

太 8:11

從東從西，將有許多人來，在天國裏與亞伯拉罕、以撒、雅各一同坐席。

Text & Music © 1991 G.I.A. Publications, Inc.
Used by permission.

信靠順服

Trust And Obey

1 2 | 3 3 2 | 1 - 1 3 | 5 5 4 | 3 - 3 3 | 4 6 4 | 3 5 3 | 2 - |

1. 我與救主同行，在主福音光中，何等榮耀照亮我路程！
 2. 沒有陰影黑暗，沒有迷霧瀰漫，我主笑容使濃霧消散；
 3. 為主背負重擔，為主遭受患難，一切辛勞主必豐償還；
 4. 除非我將一切奉獻救主腳前，否則難知主慈愛豐滿；
 5. 故願在主腳前享主恩誼甘甜，願行天路跟隨主身邊；

1 2 | 3 3 2 | 1 - 1 3 | 5 5 4 | 3 - 3 3 | 4 6 4 | 3 1 2 | 1 - - ||

只要聽主命令，主必與我同行，信靠順服者主必同行。
 沒有疑惑畏懼，沒有嘆息憂慮，信靠順服者主必憐恤。
 倘遇損失悲苦，或經十架痛楚，信靠順服者主必賜福。
 因主一切恩惠，一切喜樂榮美，信靠順服者主才獲全備。
 祂吩咐即聽命，祂差遣就遵行，信靠順服者總不憂驚。

5 2 5 | 3 - 3 3 | 6 3 5 | 4 - 4 4 | 4 3 2 | 3 5 1 2 | 3 1 2 | 1 - ||

(副歌)

信靠順服，此外並無別路，若要得主裡喜樂，惟有信靠順服。

選自頌主新歌，蒙濠信會出版社允許使用。
John H. Sammis, 1887

TRUST AND OBEY 6.6.9.D.Ref.
Daniel B. Towner, 1887

教會消息及活動

- 婚前及婚姻輔導窗口：弟兄姊妹如有需要，請洽趙姐妹 (*127) 代為安排。

■ 執事會：第 34 屆執事會第 5 次開會通知。

本堂將於 112/10/16(一)召開執事會，會前禱告會 6:10PM-6:50PM，會議時間 7:00PM-9:00PM，地點：201 教室，盼望全體執事儘量出席並同心合一為教會禱告。

重陽節敬老禮物發放

- 一、領取時間：10/22、10/29、11/5、11/12(日)
上午 9 點半至下午 1 點半
- 二、領取地點：教會一樓門口
- 三、領取資格：懷恩堂年滿 70 歲正式會友(42 年次)
- 四、請攜帶身分證或是健保卡



《每日靈修— 尼希米記、以西結書》

其它靈修請掃描 QR code <https://www.gbc.org.tw/devotional/>



「每日靈修進度」

日期	經文	日期	經文
10/16(一)	尼希米的宗教改革(尼希米記 13:1-14)	10/17(二)	雷厲風行的改革(尼希米記 13:15-31)
10/18(三)	榮光同行遍及全地(以西結書 1:1-14)	10/19(四)	四輪靈眼遍察全地(以西結書 1:15-28)
10/20(五)	悖逆之家不聽聖言(以西結書 2:1-7)	10/21(六)	順服決定聖言甜度(以西結書 2:8-3:15)
10/22(日)	守望者受上帝管理(以西結書 3:16-27)		

音控助理招聘

工作內容：音控、線性及非線性影音、

性質：活動導向需體力、每週以五、六、日為主

條件：愛主、配合度高的弟兄姊妹

聯絡人:劉少泉弟兄 履歷表請Email:isaac@gbc.org.tw

為了能更認識你，希望能在來信內容中看到：1. 一段關於你的自我介紹 2. 一份履歷表



2023 週六國語晚崇 10/21(六)晚上六點

靈修默想系列~蒙福之生，轉化之心：擁抱八福的力量

講題：哀傷裡的安慰

講員：周學信老師

中華福音神學院基督教神學與宗教研究中心主任 主授：教會歷史與神學

教會禱告會

每週三晚上 7 點 401 教室 ~歡迎弟兄姊妹參加~

線上禱告會，從週三晚上 7 點至週四晚上 7 點，

隨時點選參加

*挑戰每月參加乙次!!





70
懷恩堂70週年
GBC Platinum Jubilee

在音樂的土壤扎根 讓心靈的花蕊萌芽

兒童詩班觀摩音樂會

來啊，我們要向耶和華歌唱，向拯救我們的磐石歡呼！
我們要以感謝來到他面前，用詩歌向他歡呼！（詩篇95:1-2）

葡萄園兒童詩班+懷恩青少弦樂團(浸信會懷恩堂)
音契青少兒童合唱團(財團法人音契文化藝術基金會)
湖光兒童合唱團(湖光基督教會)
和平之子青少兒童合唱團(貴格會迴龍教會)
雙連教會兒童合唱團(台灣基督長老教會雙連教會)
小蜜滴兒童合唱團(貴格會板城教會)
六龜山地育幼院詩班



線上直播



時間：2023年10月21日（星期六）15:00-17:00
地點：懷恩堂大堂

主辦單位：GBC 台北基督教浸信會懷恩堂

協辦單位：TCCMM 台灣基督教會音樂事奉協會

公告：懷恩堂獎助學金申請

條 文

壹、目的：基督教浸信會懷恩堂(簡稱本堂，下同)為獎助在本堂(含分堂)對上帝服事盡心之優秀學生，及鼓勵優秀或家庭清寒大專在學學生，特定本辦法。

貳、對象：

一、以現仍在學之高中、大專及研究所及神學院之學生為對象，其本人必須經常在本堂聚會。唯機關或公司留職留薪在職進修者不予接受。

二、以現仍在學之大專學生為對象，具備成績優秀或家境清寒等條件者。唯機關或公司留職留薪在職進修者不予接受

參、獎助學金金額：

一、本堂(含分堂)會友獎助學金之金額相同，均每年申請一次，名額由獎學金委員會視每年之申請情況決定。若有多人符合上述條件，則就其學業成績及其對本堂之貢獻兩項，由獎學金委員會審核決定。

二、非本堂會友之大專學生，每年提供獎助學金數名。

肆、獎學金之申請條件：

一、本堂(含分堂)會友申請時應檢具之證明文件：

(1)對本堂服事熱心，經由本堂傳道人或其在本堂所參加之團契輔導或所參加之主日學老師推薦(如附件一)並有具體事實者。

(2)前一學年上下學期之平均學業成績總平均在75分以上，操行成績80分以上(或相關文字描述)之學年成績單。一年級新生請附其前畢業學校最後一年成績。

二、非本堂會友之大專學生：

(1)在學證明或學生證影本(需蓋有申請時該學期註冊章)。

(2)前一學年上下學期之平均學業成績總平均在85分以上，操行成績80分以上(或相關文字描述)之學年成績單。

(3)需經由本堂傳道人或其在本堂所參加之團契輔導或所參加之主日學老師推薦。

伍、助學金之申請條件：

一、本堂(含分堂)會友申請時應檢具之證明文件：

(1)對本堂服事熱心，經由本堂傳道人或其在本堂所參加之團契輔導或所參加之主日學老師推薦(如附件一)並有具體事實者。

(2)家境清寒確有需要補助者，需另附家庭收入(所得稅)證明，或其他清寒證明。

二、非本堂會友之大專學生申請時應檢具之證明文件：

(1)在學證明或學生證影本(需蓋有申請時該學期註冊章)。

(2)近三個月內全戶戶籍謄本。

(3)低收入戶或清寒證明。

(4)災難、變故或重症證明：如身心障礙手冊、重大傷病卡、死亡證明書、醫療診斷證明書、服刑或重大災害證明等。

(5)需經由本堂傳道人或其在本堂所參加之團契輔導或所參加之主日學老師推薦。

上述第(3)、(4)點得依實際狀況提供。

陸、獎助學獎之申請於每年九月十六日至十月十五日，向本堂行政辦公室索取申請資料，填妥後連同相關證明文件交由本堂行政室轉送獎學金委員會審理辦理相關申請程序。

柒、本辦法經執事會通過後於本堂週報公告實施，本辦法修正時亦同。

「公費流感疫苗施打」

日期：2023年10月22日主日 時間：10:00~13:00

服務醫院：臺北市立聯合醫院仁愛院區 地點：懷恩堂廣場

服務項目：

#公費流感疫苗施打：仁愛院區專科醫師服務

• 65歲以上所有民眾(47年次以前)

• 19-64歲高風險慢性病人(含 BMI \geq 30)

• 醫事防疫人員/重大傷病/罕見疾病患者/身障/長照安養機構住民與員工/
托育幼保機構人員/孕婦與六個月嬰兒之父母(攜帶相關證明文件)



#子宮頸癌症篩檢：台大博士級主內女醫師姐妹服務

• 30歲以上婦女(曾有性經驗者) • 2023年未曾篩檢者

#大腸癌症篩檢：• 50歲~75歲者 • 2年1次

#口腔癌症篩檢：• 30歲以上，吸菸或嚼檳榔者 • 2年1次

#肺癌篩檢：• 肺癌家族史(直系親屬)50-74歲男性 / 45-74歲女性

• 重度吸菸者 50-74歲 吸菸達30包-年以上(有意戒菸或戒菸15年內重度吸菸者)

注意事項：請配戴口罩 及 攜帶健保卡

凡做任一項篩檢即贈送動物造型購物袋乙個，子抹加碼送保冰袋乙個，數量有限行動要快呦~

懷恩堂浸禮報名，受浸日期：2023/11/26 主日下午 03:30 -5:00 在二樓大堂

1. 凡報名 2023/11/26 的受浸者，為使您清楚明白救恩真理，

請您選擇並盡量參加固定一個時段的每週「入門班」主日學。

線上上課時段有：每週主日(1)8:20-9:20，或(2)10:00-11:00，或(3)11:30-12:30，或(4)談心閣，(5)其他，

請先連絡梁勝香傳道 (2362-5321 分機 126、0928589939)

2. 寫一篇 300-500 字「信主經過」見證一篇(面交梁傳道，或 email 到 lydialiang@gbc.org.tw)，

收到受浸報名表後，會安排與牧者面談，幫助我們了解信主受浸的相關方面。

3. 申請受浸者，請至服務台索取「基督教浸信會懷恩堂會友資料表」一份，

填寫後(請書寫字跡清晰，以利輸入電腦)，貼妥 2 吋相片一張，交回服務台。

我要報名 2023/11/26 浸禮

浸禮姓名：_____ 性別：男女

E-mail~_____ 聯絡電話：_____

我目前參加入門班：8:20-9:20 10:00-11:00 11:30-12:30 談心閣 其他_____

土耳其

地理位置
橫跨歐亞大陸

首都
安卡拉



人口
8690萬

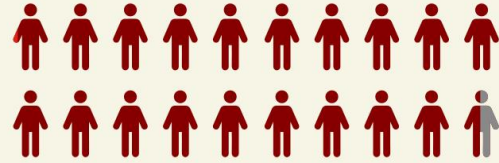

信仰迫害排行
No. **41**

廣義
基督信仰 **0.6%** 伊斯蘭教 **96.3%**

福音派基督徒人數
年度成長率：**1.2%**

無信仰 **3.1%**

族群總數
85 個

28

未有基督徒之族群數 57

已有基督徒之族群數

231

官方語言
土耳其語

語言總數 45種

- 有土耳其語新舊約聖經翻譯
- 現代土耳其語有新約聖經翻譯

- ① 願神恩待穆斯林歸主者感到被神所愛和接受，即使家人拒絕他們。
- ② 祈求土耳其政府制訂承認基督徒與穆斯林平等的政策。
- ③ 土耳其基督徒能夠與朋友和家人安全地傳講耶穌。

資料來源：宣教日引、敞開的門、萬國代禱、威克里夫、普世宣教手冊、約書亞計畫、外交部全球資料網

《聖經研讀本：現代中文譯本》梁望惠牧師導讀 上架 YouTube!

周聯華牧師紀念基金會很榮幸邀請到台灣聖經公會翻譯顧問及研讀本翻譯主編梁望惠牧師擔任《聖經研讀本：現代中文譯本》的導讀者！梁牧師以最貼切的經驗來分享及介紹該研讀本聖經特色：◎彩色地圖搭配◎實況照片輔助◎簡單註釋說明◎經文力求忠實、靈活和有效的表達原文的意思◎適合聖經初次體驗。鼓勵弟兄姐妹們上網觀看該影片以及小驢駒網路讀書會的其它導讀影片。



生命品格操練小組分享

許瓊滿

小組：小鹿斑比 成員：江貝怡、許瓊滿、許詩敏、林君淨、陳致均、龔紹傑

小組分享有什麼好處嗎？還記得有一次我非常猶豫是否要去小組，後來聽到牧師解釋詩篇 133 篇的經文，其中有一句是「弟兄和睦共處，是多麼的善，多麼的美。」我就抓住這句經文去了小組，心想看看弟兄姐妹相聚到底有什麼善，有什麼美。我們小組是生命助道會的四小組之一。除了每週六晚上的團契，我們星期三晚上也會在線上一起透過《每日活水》「小組查經」的部分來進行靈修分享。靈修進行方式會以禱告開始和結束。在這當中，組長會分配經文，然後大家輪流誦讀。接著組長會為我們解答「經文觀察」式的題目，屬於「自我反思和決心應用」類型的題目則讓大家輪流分享。後者的題目往往偏難回答，組長這時都會先把自己預備好的心得拿出來分享，讓大家有時間思考。

週三的小組靈修是在兩年前開始的，今年 5 月成為教會懷恩 70 生命品格操練小組的一員。在這之前，我們通常只有在禮拜六日才會見面，而見面時也不一定有合適的時間和媒介來進行深度交流，所以對彼此的認識也相對有限。週間的小組靈修讓我意外發現，那些我以為不會參與線上靈修的人竟然上線了。那些我以為很文藝不重視邏輯的人，思考比我敏銳有條理。那些我以為信仰馬馬虎虎、得過且過的人，空閒時在閱讀靈修書籍學習禱告。那些有說不完的笑話的人，也有許多失眠的夜晚和沉重的故事。那些擅長關照大家的，也需要支持與關懷。在以信仰生活為主題的交流當中，我才聽見組員們更內在的經驗與想法，特別是平日鮮少會聽到的個人與神的關係。以往對人扁平的認識慢慢變得立體了，使我脫離成見和自己的驕傲。也因著對組員有更多的認識，才知道要如何為對方來守望禱告，並且有更多機會互相學習、陪伴、安慰、鼓勵和服事彼此。

除了增進組員之間的認識，在小組分享當中，我也意外收穫：上帝還有這種形象？上帝連這樣的事都會管？居然可以做這樣的禱告，而且上帝還回應他？原來我不是唯一一個小信的人（欵）；原來悔改是這個意思；原來對信仰有不滿和疑慮，或者處在幽谷的死寂之中，又或遭遇接二連三的炸彈，並不表示被神遺棄，而是神...。看見神在別人身上做的工作，我有時被提醒，有時受激勵，甚至有了五花八門跟神對話互動的方式可供參考，打破自己對神及祂動工方式的認識，也改變自己對神的態度和與神之間的關係。

看哪！弟兄姐妹和睦共處，是多麼的善，多麼的美。

這好比那珍貴的油澆在亞倫的頭上，流到鬍鬚，又從亞倫的鬍鬚，流到他的衣領上。

又好比黑門的甘露落在錫安的眾山上，在那裡有耶和華命定的福，就是永遠的生命。

〈詩篇〉133 篇

第一幅畫描述的是用油膏抹亞倫的身體，使他分別為聖，成為大祭司。這就好比尊貴的聖靈使不同背景的人分別為聖，成為君尊的祭司，因著敬拜同一位神而結合為基督的身體。第二幅畫中，錫安指耶路撒冷，耶路撒冷朝聖時節往往是旱季，而黑門山卻雨露丰沛。黑門山的露水降在缺水的錫安眾山上，好比弟兄姐妹為著敬拜而共處時，神讓我們乾裂的生命因著聖靈彰顯在各個肢體身上的恩典而獲得滋潤。

一個人面對紛紛攘攘的世務是否讓你與神漸行漸遠，感到孤單並且無力持守神國的應許？屬靈的團契不限於主日崇拜，如果你希望聖靈彰顯在其他肢體身上的恩典可以流入你的生命，或者也想成為聖靈使用的器皿來服事弟兄姐妹，鼓勵你尋找夥伴或者請同工協助安排，一起參與小組的靈修分享。信靠神設定的蒙福管道，就能嘗到「弟兄和睦共處，是多麼的善，多麼的美。」

生命品格操練 – 活石小組

林輝全

記得有一次他連得助道會在開同工會的時候，討論到要分一些關懷的小小組，而同時間教會也在推行“生命品格操練小組”，同工們就決定將這兩者合而為一，我們有三個弟兄在一起，剛好我以前參加過一個“男人是勇士”的課程，於是我們就決定用這個課程做為我們弟兄小組的討論教材。

身為一個男人，可能從來沒有人教導我們如何在家庭中做一個好兒子、好父親、好丈夫，在職場中如何成為一個好員工，或是好老闆。“男人是勇士”的課程目標就是按著聖經的教導，讓弟兄們在討論分享中學習如何管理金錢，經營婚姻，教養兒女，處理性的誘惑，在工作上如何活出神的樣式，如何與神同行，一起經歷艱難時刻，以及活出有意義的人生。如今這個課程已經在全球各地有超過 4000 個小組，20000 個人參加過這個課程。

我們三個人在第一冊“與神同行”的課程中，從最基本的如何建立靈修的習慣，到每次聚會時學習與弟兄們分享靈修心得，還有開始彼此背誦經文。說實在的，看著我們三個平時沉默寡言的弟兄們一起分享背誦的樣子，還挺令人感動的。

課程一開始都會先有個案例討論，並且讓弟兄們輪流朗誦課文內容，而其中一半的時間都是花在討論分享的題目上。例如在禱告的課程中，有一題是“目前有那件事困擾著你，讓你還沒開始為此事禱告？”等討論完之後，再以聖經的教導原則來帶領大家。如今，經過了幾課的操練，弟兄們討論的越來越深入，彼此之間關係也越來越緊密。

總結來說，這個課程幫助弟兄們學習如何站出來成為一個承擔責任的領袖，而由於課程中有很多私密性的討論題目，也幫助弟兄們在課程的學習中加深了許多感情的交流與分享，甚至於常常欲罷不能(從來沒有想過弟兄們也有這麼多話可以聊)。在過程中我們逐漸成為一個彼此關懷、代禱與支持的團體；而在學習中則堅守聖經的教導與原則，輔以背誦經文來養成靈修的好習慣。看著弟兄們在學習中屬靈生命逐漸的長大，實在是感謝神，也感謝弟兄們的一起投入，願我們男人們都能站出來，成為一個為神爭戰的勇士！



操練報名 QR-Code

各單位事工聚會時間及人數統計表

教育訓練 在真道上成長

聚會名稱	時間	對象	聚會地點	上週人數	網路人次
親子教室	週日 10:00-12:50	0-2歲	幼兒園綠	1	
幼兒級	週日 11:15-12:50	幼兒2-3 歲	幼兒園白	2	
幼稚級1	週日 11:45-12:50	幼兒3歲(小班)	幼兒園粉紅	4	
幼稚級2	週日 11:45-12:50	幼兒4-5歲(中大班)	幼兒園藍	5	
初小級	週日 11:45-12:50	兒童1,2 年級	幼兒園綠	11	
中小級	週日 11:45-12:50	兒童3,4 年級	307	16	
高小級	週日 11:45-12:50	兒童5,6 年級	303	21	
學青主日學(活水少年)	週日 11:30-12:30	青少	B06	40	
大專生主日學(提摩太後書與提多書)	週日 11:30-12:30	大專/研究生	萬福閱覽室	27	
末世，不可漠視－啟示錄研讀	週三 20:15-21:00	成人信徒	401/線上	18	86
婚姻的藝術(隔周周二)	週二 20:00-21:40	成人信徒	線上		
舊約綜覽(二)	週日 07:30 - 08:30	成人信徒	303/線上	13	19
真理入門班	週日 08:20-09:20	成人 慕道友/初信者	B03	0	2
快樂受浸班	週日 10:00-11:15	成人 慕道友/初信者	B05		
聖樂與事奉	週日 10:00-11:15	成人信徒	B06		
加拉太書與以弗所書	週日 10:00-11:15	成人信徒	B04/線上	10	2
使徒行傳與保羅書信	週日 10:00-11:15	成人信徒	303/線上	22	43
以西結書	週日 10:00-11:15	成人信徒	B01	5	
研經靈修－想耶穌·讀馬太(一)	週日 10:00-11:15	成人信徒	401	17	
聖經人物-跨世紀的英雄	週日 10:00-11:15	成人信徒	302/線上	2	8
靈修與屬靈操練系列-建立靈修生活	週日 10:00-11:15	成人信徒	305/線上	17	3
約翰福音(三)	週日 11:30-12:45	成人信徒	樂民館	33	
				264	163

詩班/樂團 揚聲讚美

聚會名稱	時間	對象	聚會地點	上週人數	網路人次
懷恩青少弦樂團	週六 14:00~15:30	綜合	307		
學青詩班	週日 12:30-13:30	國中/高中/大專	萬福20	20	
芥菜籽詩班	週日 10:00-11:00	小1-小3	幼兒園黃	22	
葡萄園詩班	週日 10:00-11:00	小4-小6	307	21	
娃娃詩班	週日 10:00-11:00	幼兒3-6歲	幼兒園粉紅	10	
亞薩詩班	週日 11:30-12:40	綜合	205	25	
台語詩班	週日 11:40-12:30	綜合	301	11	
管弦樂團(第一週13:30-15:15)	週日 13:15-15:15	綜合	樂民館	14	
歌詠詩班	週日 13:20-15:00	綜合	205	20	
耶杜頓詩班	週日 14:00-15:45	綜合	401	16	
希幔詩班	週四 19:30-21:00	綜合	205	40	
純心詩班	週六 16:00-17:30	綜合	307		
				199	

禱告良辰 傾心吐意，求恩蒙福

聚會名稱	時間	對象	聚會地點	上週人數	網路人次
中文禱告會(實體+網路)	週三 19:00-20:15	綜合	401	39	102
英文禱告會(實體+網路)	週三 19:30-21:00	綜合	301	7	5
懷恩晚禱(網路點閱數)	除週日/三外 21:00	綜合		0	2648
週六晨禱(實體+網路)	週六09:00-09:15	綜合	大堂	27	2
				73	2757

團契生活 生命交融，一同增長

聚會名稱	時間	對象	聚會地點	上週人數	網路人次
樂翻天	週六 16:30-18:30	青少	樂民館/線上	28	
生命助道會	週六 19:00-21:30	大專/研究生	樂民館/線上	49	
恩友助道會	週二 19:30-21:30	社青/研究生	401/線上		
協和助道會	週四 19:30-21:30	社青/研究生	樂民館/線上	21	4
恩典助道會	週五 19:30-21:30	社青/研究生	303	8	
恩光助道會	週五 19:45-21:30	社青/研究生	307	17	
他連得助道會	週日 13:30-15:00	社青/研究生	B01		
九十九羊圈	週六 16:00-17:30	45歲以下社青	303		
愛家助道會	週五 19:30-21:30 第一週	家庭	線上	14	
恩愛助道會	週五 19:30-21:30	家庭/單身	301/線上	11	2
愛約助道會	週六 15:30-18:00 第二/四週	家庭	線上		
雅歌助道會	週日 14:00-16:00 第一/三週	家庭	405/線上		
上班族姊妹團契	週一 19:00-21:00	姊妹	307/線上		
媽媽讀書會	週二 10:00-12:00 寒暑假暫停	姊妹	401/線上		
佳美團契	週六 10:00-12:00 第二/四週	35歲以上單身姊妹	401		
榮耀團契	週五 16:00-18:00 最後一週	綜合	線上		
小驢駒	週六 不定期聚會 第一週	綜合	線上		
榮恩助道會	週六 15:00-17:00 第二/四週	綜合	B06/線上		
榮主助道會	週六 15:30-17:30	綜合	201/線上	13	1
常綠助道會	週六 18:00-20:00	綜合	401/線上		
加略山粵語事工 (10/1：實體16)	週日 1430-1615	綜合	B06/線上	18	
職業婦女隊	週三 13:30-15:30 主餐後	姊妹	307/線上		
上午女傳道會	週五 09:00-11:00	姊妹	307/線上	18	6
下午女傳道會	週五 13:30-15:30	姊妹	307/線上	16	
弟兄會	週三 10:00-11:30	弟兄	萬福20		
弟兄會	週日 10:00-11:30	弟兄	405/線上		
				213	13

主日崇拜人數及奉獻統計表

類別	日期	名稱	人數	各堂金額	經常奉獻	差傳奉獻	鮮花奉獻	購屋奉獻	獎學金奉獻	浸神奉獻	在途信用卡單	
國語	10/7	週六國語晚崇拜	73	24,491	22,391	1,100					1,000	
		國語崇拜(一堂)	286	253,798	253,798							
		國語崇拜(二堂)	140	67,150	47,150						20,000	
		國語崇拜(三堂)	422	213,541	185,541	23,500				1,000	3,500	
		國語崇拜(晚堂)	15	4,112	4,112							
英語	10/8	國語崇拜(兒童)	62	445	445							
		英語崇拜(早堂)	276	98,767	88,767	10,000						
		英語崇拜(晚堂)	65	20,477	20,177	300						
其他		英語兒童(Awana)	59	464	464							
		台語崇拜	30	4,226	4,226							
		中英雙語崇拜	70	30,842	26,842	4,000						
***		週間奉獻箱	***	86,736	84,736	1,000				1,000		
***		合計	1,498	805,049	738,649	\$ 39,900	-	-	-	2,000	24,500	
截至本週五中午		直播點閱總數	2,629	週六：413 《主日》中文：1647 英文：329 雙語：240								
		1.國語崇拜(一堂)係合網路奉獻入銀行帳戶的金額。										

《教會同工團隊：主任牧師-吳榮淦牧師 黃金五年秘書長：張彬弟兄》

江回得：治理/崇拜事工#124	李永達：台語事工/助道會事工#125	黃吉賢：二堂崇拜/學生事工#122
錢家淦：關懷事工/牧者/談心閣#187	江瑞祥：教育訓練事工#188	郭建廷：中英雙語崇拜/社青事工#121
梁勝香：關懷事工/姐妹事工#126	洪玉耀：兒童事工#184	利河伯：新銳事工專員#130
吳存仁：二堂崇拜(特約)	潘鳳珠：牧養事工(特約)#141	
Nick Brideson：英文堂會事工負責牧者#135	廖心梅：英文事工#131	徐淑娟：英文事工秘書#136
沈曉燕：行政主任#113	陳以潔：財務同工#110	劉綺秋：出納/秘書#111
黃怡安：美編同工#116	趙金蘭：社區/關懷事工#127	趙文武：中文幹事#180
劉少泉：媒體影音同工/聖樂專案#115	尹宗文：總務同工#117	陳新民：事務管理同工#112
胡鳳鳴：庶務同工#119	林舉嫻：管風琴師/希幔詩班(特約)	唐淑英：社區/週五音樂會(特約)#123
陳瑋琳：英文/雙語助理#132	趙文茜：差傳事工助理#129	唐翊明：兒童事工助理#185

歌頌讚美

序	樂	司	琴	
宣	召主在聖殿中（二次），普天下的人，在主面前，都應當肅靜... 肅靜，肅靜，應當肅靜。阿們。	會	眾	
三	一	頌普天之下萬國萬民，齊聲讚美父、子、聖靈，..... 三位一體同榮同尊，萬有之源，萬福之本，阿們。	會	眾 起 立
祈	禱	江	回得 牧師	
唱	詩第11首 真神名號當頌揚.....	會	眾	

靜聽主話

讀	經約翰福音 12:20~26(請參閱第2頁).....	江	牧 師
默	禱及禱告	江	牧 師
禱	詩垂聽我祈禱（兩次）求主側耳聽我，賞賜我平安。阿們。...	會	眾

問候奉獻

歡	迎及報告奇異恩典，何等甘甜，我罪已得赦免，..... 前我失喪，今被尋回，瞎眼今得看見。	江	牧 師
唱	詩第838首 如麥子一般(請參閱第4頁).....	會	眾
奉	獻求主祝福我手所獻，我所計劃一切事工，惟靠信心志向，意念，... 其餘一切在主手中。阿們。	會	眾 起 立

信息分享

獻	詩祢的名何等尊貴榮耀.....	賦	時 二 重 唱
<p>在夜晚每當我觀看，祢親手所造的天空，並祢所陳設月亮星辰， 人算什麼，祢竟然眷顧關懷。 祢賜給人類榮耀與恩典為冠冕，祢安排他們只比天使微小一點， 並派他管理所有的被造物： 田野的走獸，空中的飛鳥，大海裡的魚， 人算什麼，人算什麼，祢竟然眷顧關懷。 主啊我神!祢名是何等尊貴與榮耀。萬代稱頌，全地都讚美。 主啊，我神!小小孩童都要讚美祢，我們更要歌頌讚美。 哈利路亞，哈利路亞，祢名是何等尊貴與榮耀!(X2) 哈利路亞!(X7) 歌詞源自詩篇第8篇 作詞:Linda Lee Johnson 中譯:陳佳美 作曲:Tom Fettke</p>				

證	道一粒麥子.....	李	健 安 牧 師
---	---	----------------	---	---------

決志獻身

唱	詩信靠順服(請參閱第5頁).....	會	眾
祝	福願耶和華賜福給你，願耶和華永遠保護你，..... 願耶和華祂的臉光照你，願耶和華賜你平安。阿們。	江	牧 師
殿	樂	司	琴

*會後弟兄姊妹如有需要代禱請至台前，代禱同工會為您禱告!