

基督教浸信會懷恩堂

主後二〇二三年十月一日

高舉聖道·立足城市·放眼地極

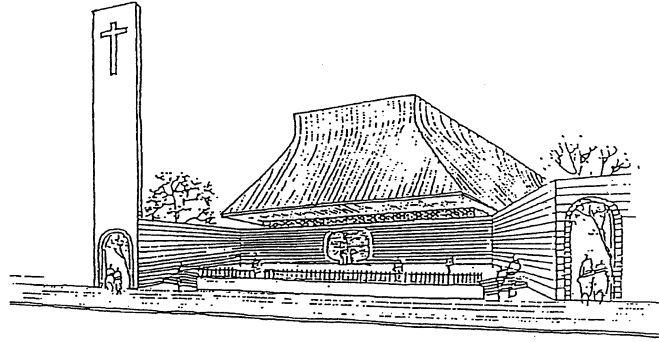

落實黃金五年 邁向懷恩七十

《崇拜/禱告會時間表》

	時 間	名 稱	對 象	地 點	
國 語	週六 18:00~19:10	國語崇拜(週六晚)	大眾	大堂	實體/直播
	主日 08:30~09:40	國語崇拜(一堂)	大眾	大堂	實體/直播
	主日 09:30~11:00	國語崇拜(二堂)	大眾/學生	地下室樂民館	實體
	主日 11:30~12:40	國語崇拜(三堂)	大眾	大堂	實體/直播
	主日 18:00~19:15	國語崇拜(晚堂)		401	實體
英 語	主日 10:00~11:10	英語崇拜(早堂)		大堂	實體/直播
	主日 17:30~19:00	英語崇拜(晚堂)		地下室樂民館	實體
其 他	主日 10:00~11:15	台語崇拜		301	實體
	主日 11:15~12:50	兒童崇拜	3-12歲	幼兒園交誼廳	實體
	主日 15:30~17:00	中英雙語崇拜	大眾	大堂	實體/直播
禱 告 會	週三 19:00~20:15	教會禱告會(中文)		401	實體/直播
	週三 19:30~21:00	教會禱告會(英文)		301	實體/直播

106 臺北市大安區新生南路三段 90 號 電話 02-2362-5321 (代表號)

總機：#100 傳道辦公室：(中文)#142、(英文)#136、#132 萬福辦公室：#180 行政辦公室：#119

關懷事工：#127 差傳事工：#129 社區辦公室：#127 財務出納：#110、#111

傳真 02-2362-7975 網址：www.gbc.org.tw 郵政劃撥 18732022 e-mail:baptists@gbc.org.tw

歌頌讚美

序	樂	司	琴
宣	召	會	眾
主在聖殿中（二次），普天下的人，在主面前，都應當肅靜……			
肅靜，肅靜，應當肅靜。阿們。			
三	一	頌	會 眾 起 立
普天之下萬國萬民，齊聲讚美父、子、聖靈，……			
三位一體同榮同尊，萬有之源，萬福之本，阿們。			
祈	禱	錢家淦	牧師
唱	詩	會	眾
第340首 堅固保障(請參閱第3頁)……			

問候奉獻

歡	迎及報告	錢	牧	師
奇異恩典，何等甘甜，我罪已得赦免，……				
前我失喪，今被尋回，瞎眼今得看見。				
唱	詩	會	眾	
第415首 上主曉諭百姓(請參閱第4頁)……				
奉	獻	會	眾	起 立
求主祝福我手所獻，我所計劃一切事工，惟靠信心志向，意念，……				
其餘一切在主手中。阿們。				

信息分享

獻	詩	希	幔	詩	班
聖善的天父……					
聖善的天父，主是我生命糧。祢降臨到世上餵養眾生靈。					
聖善的天父，奇妙的救主！					
父啊，父啊，主就是生命糧。父啊，父啊，餵養眾兒女。					
聖哉三一真神，聽我謙卑禱告。高高在上救主，聽我謙卑禱告。					
引領我跟隨祢，願聽從主旨意。領我進入主慈光，在主光中與主同行。					
作曲：Franck César 作詞：Ruth Heller 改編：R.H 譯者：陸頌熙					

讀	經	錢	牧	師		
出埃及記20：1~11……						
證	道	吳	榮	淦	牧	師
認識上帝……						
唱	詩	會	眾			
每當我瞻仰祢(收差傳奉獻) (請參閱第5頁)……						

主餐桌前

主	餐	吳	牧	師
願耶和華賜福給你，願耶和華永遠保護你，……				
祝	福	吳	牧	師
願耶和華祂的臉光照你，願耶和華賜你平安。阿們。				
殿	樂	司	琴	

*會後如有需要代禱或想進一步認識教會，歡迎至鋼琴旁，

有義工會帶領至後方~談心閣~一起代禱交談。

*主餐崇拜結束後，請將主餐杯放至主餐收集盆。



出埃及記 20：1～11（現代中文譯本）

1上帝作了以下的指示：2「我是上主—你的上帝；我曾經領你從被奴役之地埃及出來。3「我以外，不可敬拜別的神明。4「不可為自己造任何偶像；也不可仿造天上、地上，或地底下水中的任何形像。5不可向任何偶像跪拜，因為我是上主—你的上帝；我絕不容忍跟我對立的神明。恨惡我的人，我要懲罰他們，甚至到三、四代的子孫。6但愛我、遵守我命令的人，我要以慈愛待他們，甚至到千代子孫。7「不可濫用我的名；凡濫用我名的人，我—上主、你的上帝一定懲罰他。8「要謹守安息日為聖日。9你有六天可以工作；10第七天是分別歸我的安息日。這一天，無論是你、你的兒女、奴婢、牲畜，或僑居的外族人，都不可工作。11我—上主在六天裏創造了天、地、海，和其中萬物，但在第七天休息。因此，我—上主賜福安息日，定為聖日。



筆記欄 



會眾交流平台——有問有答

歡迎上網提出回應、觀察、建議

<https://www.gbc.org.tw/index.php/pastor-qna/>

堅固保障

A Mighty Fortress Is Our God

EIN' FESTE BURG
8.7.8.7.6.6.6.7.音韻編輯小組譯 2004
tr. composite
Martin Luther 1529
based on Psalm 46

Martin Luther 1529, alt.



1. 上主是人堅固保障—可靠盾牌與刀槍；
2. 倘我單靠自己力量，迎敵交戰必敗亡。
3. 惡魔雖然霸佔世塵，向我猛力施侵凌；
4. 聖言權能屹立穩當，作我倚靠勝敵方；

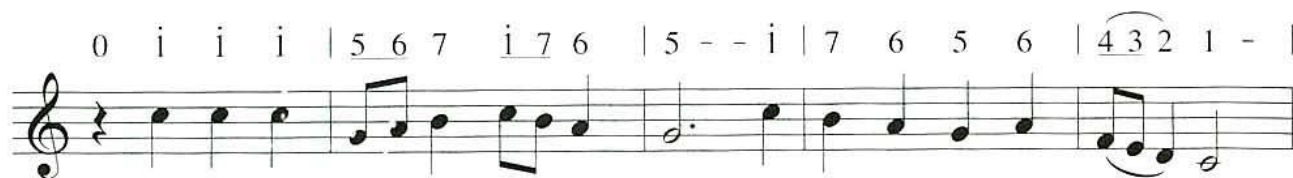

救主是我隨時援幫，助我乘風破浪。
幸有上主所派勇者，捨身保護守身旁。
我不恐懼—神旨統領，牠們不能妄誇勝。
聖靈恩賜為我所有，因主基督在我旁。

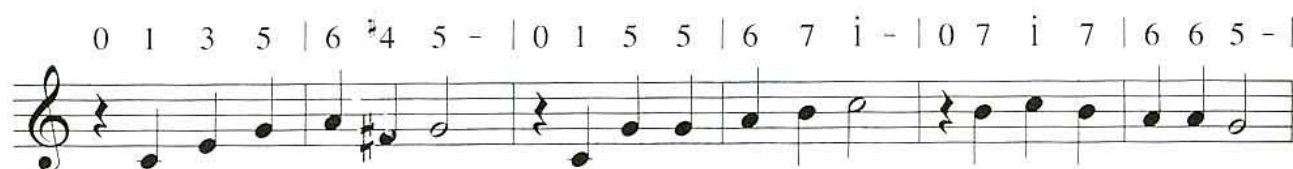

惡魔盤踞世上，仍謀興波作浪，猖狂狡猾異常，
若問：“此人是誰？”祂是耶穌基督，全權全能之主，
世界之君雖猛，橫眉怒目猙獰，牠豈能傷我身。
惡魔雖仍狂妄—仇殺、妒恨、創傷—至終定必消亡。

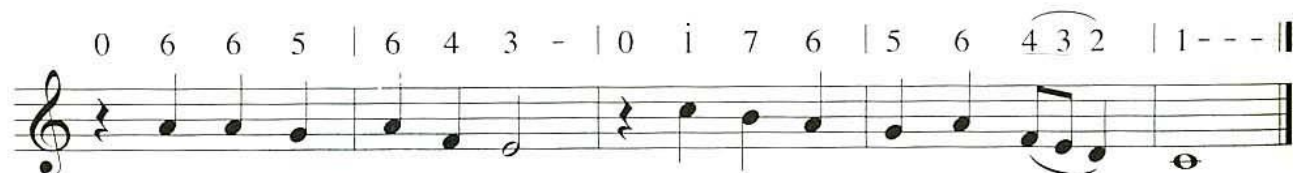

殘暴狠毒難防，窮凶極惡世無雙。
宇宙獨審一真神，爭戰得勝永無敗。
公義審判已在望，主上主國使度永長。

上主曉諭百姓

415

God Has Spoken to His People

SONG OF GOOD NEWS
9.8.9.5.5. with Refrain

普頌編輯小組譯 2003
Willard F. Jabusch

traditional Israeli folk melody

副歌 Am 6· 7 i 7 | Em⁷ 6· 7 i 7 | Am 6 i 7 6 #5 - |



上 主 曉 諭 祂 的 子 民， 阿 利 路 亞！



上 主 真 道， 智 慧、奧 妙， 阿 利 路 亞！



1. 上 主 的 百 姓， 側 耳 傾 聽！ 開 啟 你 耳 朵
2. 上 主 的 訊 息， 不 可 不 聽！ 凡 有 耳 皆 當
3. 上 主 的 選 民 迎 候 救 主， 主 所 定 日 子



聽 福 音； 君 尊 的 祭 司， 敞 開 心 靈，
側 耳 歡 喜， 凡 追 求 學 習 聚 智 慧 路 徑，
同 歡 喜， 上 主 必 招 聚 各 方 百 姓，

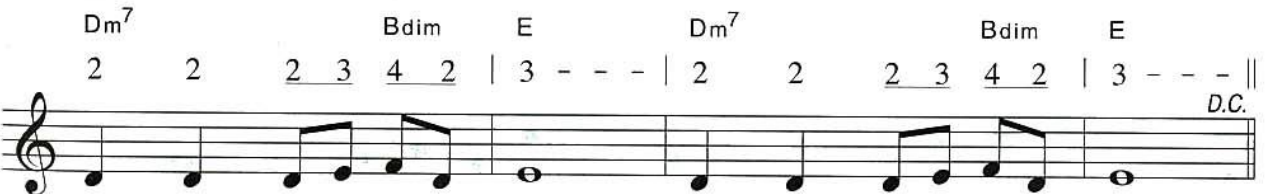

道 在 人 中 間， 道 在 人 中 間。
當 親 自 作 引 導， 當 親 自 作 引 導。

每當我瞻仰祢

When I Look Into Your Holiness

C F (Dm) C F (Dm)

3 4 | 5 5 5 5 5 . 5 | 5 6 . 0 3 4 | 5 5 5 3 5 . 6 | 1 - 0 3 4 |

每當我瞻仰祢至聖榮面，每當我在愛中仰望祢，在祢

C³ Dm G

5 5 5 5 5 5 | 5 6 5 5 4 . 3 | 2 - - - | 2 - 0 3 4 |

榮耀光中，所有一切都失去光彩。何等

C F (Dm) C F (Dm)

5 5 5 3 5 5 5 | 5 6 . 0 3 4 | 5 5 5 3 5 5 6 | 1 - 0 3 4 |

喜樂當我進入祢心意，我全心成為祢愛的寶座，在祢

C³ Dm G

5 5 5 5 5 5 | 5 6 5 5 4 . 3 | 2 - - - | 2 0 5 6 7 |

榮耀光中 所有一切都失去光彩。我敬拜

F G Em Am

1 - - - | 7 0 7 1 2 | 5 - - - | 6 - 0 . 3 |

祢，我敬拜祢，我

Dm³ G⁷ C

4 2 3 4 - | 4 2 2 1 2 | 3 - - - | 3 0 5 6 7 |

一生活著 為要敬拜祢，我敬拜

F G Em Am

1 - - - | 7 0 7 1 2 | 5 - - - | 6 - 0 . 3 |

祢，我敬拜祢，我

Dm³ G⁷ C

4 2 3 4 - | 4 2 2 1 7 | 1 - - - | 1 - 0 ||

一生活著，為要敬拜祢。

福音邊緣群體

地理位置 南亞 基督教浸信會懷恩堂

巴基斯坦

首都 伊斯蘭瑪巴德

巴基斯坦伊斯蘭共和國



人口 2.33 億

信仰迫害排行 No. 7

族群總數 835 個

官方語言 英語

民俗語言 烏爾都語

語言總數 77種

廣義基督信仰 1%

福音派基督徒人數 年度成長率：3.3%

伊斯蘭教 97.6%

印度教 1.3%

7 未有基督徒之族群數 828

已有基督徒之族群數

■ 有烏爾都語版本新舊約聖經

- ① 求神修改巴基斯坦的褻瀆法，讓基督徒就不讓再受虛假的指控。
- ② 求神保護遭受家庭暴力的婦女和被迫結婚的女孩，祈求神在她們丈夫的心中動工，以仁慈和尊重對待她們。
- ③ 因2022年洪水造成許多人流離失所，為提供幫助的人們禱告求神賜智慧和保護。

資料來源：宣教日引、敞開的門、萬國代禱、威克里夫、普世宣教手冊、約書亞計畫、外交部全球資料網

懷恩堂浸禮報名，受浸日期：2023/11/26 主日下午 03:30 -5:00 在二樓大堂

1. 凡報名 2023/11/26 的受浸者，為使您清楚明白救恩真理，請您選擇並盡量參加固定一個時段的每週「入門班」主日學。
線上上課時段有：每週主日(1)8:20-9:20，或(2)10:00-11:00，或(3)11:30-12:30，或(4)談心閣，(5)其他，請先連絡梁勝香傳道（2362-5321 分機 126、0928589939）
2. 寫一篇 300-500 字「信主經過」見證一篇（面交梁傳道，或 email 到 lydialiang@gbc.org.tw），收到受浸報名表後，會安排與牧者面談，幫助我們了解信主受浸的相關方面。
3. 申請受浸者，請至服務台索取「基督教浸信會懷恩堂會友資料表」一份，填寫後(請書寫字跡清晰，以利輸入電腦)，貼妥 2 吋相片一張，交回服務台。

我要報名 2023/11/26 浸禮

浸禮姓名：_____ 性別：男女

E-mail~_____ 聯絡電話：_____

我目前參加入門班：8:20-9:20 10:00-11:00 11:30-12:30 談心閣 其他_____

公告：懷恩堂獎助學金申請

條 文

壹、目的：基督教浸信會懷恩堂(簡稱本堂，下同)為獎助在本堂(含分堂)對上帝服事盡心之優秀學生，及鼓勵優秀或家庭清寒大專在學學生，特定本辦法。

貳、對象：

一、以現仍在學之高中、大專及研究所及神學院之學生為對象，其本人必須經常在本堂聚會。唯機關或公司留職留薪在職進修者不予接受。

二、以現仍在學之大專學生為對象，具備成績優秀或家境清寒等條件者。唯機關或公司留職留薪在職進修者不予接受

參、獎助學金金額：

一、本堂(含分堂)會友獎助學金之金額相同，均每年申請一次，名額由獎學金委員會視每年之申請情況決定。若有多人符合上述條件，則就其學業成績及其對本堂之貢獻兩項，由獎學金委員會審核決定。

二、非本堂會友之大專學生，每年提供獎助學金數名。

肆、獎學金之申請條件：

一、本堂(含分堂)會友申請時應檢具之證明文件：

(1)對本堂服事熱心，經由本堂傳道人或其在在本堂所參加之團契輔導或所參加之主日學老師推薦(如附件一)並有具體事實者。

(2)前一學年上下學期之平均學業成績總平均在75分以上，操行成績80分以上(或相關文字描述)之學年成績單。一年級新生請附其前畢業學校最後一年成績。

二、非本堂會友之大專學生：

(1)在學證明或學生證影本(需蓋有申請時該學期註冊章)。

(2)前一學年上下學期之平均學業成績總平均在85分以上，操行成績80分以上(或相關文字描述)之學年成績單。

(3)需經由本堂傳道人或其在在本堂所參加之團契輔導或所參加之主日學老師推薦。

伍、助學金之申請條件：

一、本堂(含分堂)會友申請時應檢具之證明文件：

(1)對本堂服事熱心，經由本堂傳道人或其在在本堂所參加之團契輔導或所參加之主日學老師推薦(如附件一)並有具體事實者。

(2)家境清寒確有需要補助者，需另附家庭收入(所得稅)證明，或其他清寒證明。

二、非本堂會友之大專學生申請時應檢具之證明文件：

(1)在學證明或學生證影本(需蓋有申請時該學期註冊章)。

(2)近三個月內全戶戶籍謄本。

(3)低收入戶或清寒證明。

(4)災難、變故或重症證明：如身心障礙手冊、重大傷病卡、死亡證明書、醫療診斷證明書、服刑或重大災害證明等。

(5)需經由本堂傳道人或其在在本堂所參加之團契輔導或所參加之主日學老師推薦。

上述第(3)、(4)點得依實際狀況提供。

陸、獎助學獎之申請於每年九月十六日至十月十五日，向本堂行政辦公室索取申請資料，填妥後連同相關證明文件交由本堂行政室轉送獎學金委員會審理辦理相關申請程序。

柒、本辦法經執事會通過後於本堂週報公告實施，本辦法修正時亦同。



懷恩堂 70 週年慶典講座

探入牆內的枝子 - 當 AI 來襲，那教會呢？

時間：10/14(六) 地點：樂民館

講座議程

活動內容	時間	講題	講員
專題分享一	9:30-10:20	科技始終來自於人性 - 漫談 AI 世代對教會內外的挑戰	蔡國鼎博士 ¹
	10:20-10:35	Q&A	
休息	10:35-10:45		
專題分享二	10:45-11:35	乘著 AI 的翅膀起飛	呂素琴博士 ²
	11:35-11:50	Q&A	
午餐休息	11:50-13:30		
專題分享三	13:30-14:20	神學 ◆倫理學 ◆AI	李健安博士 ³
	14:20-14:35	Q&A	
休息	14:35-14:45		
綜合座談	14:45-15:15	當 AI 來襲，那教會呢？	所有講員

¹ 蔡國鼎博士專長於複雜系統、數據分析、人工智慧，且具道學碩士學位，先後從事過中研院博士後研究員、Snapask 數據科學家、逢甲大學助理教授，現為台灣國際開發事業有限公司資訊長，將從 AI 基礎介紹論起，切入其對社會、教會的影響。

² 呂素琴博士，美國哥頓康維 (Gordon-Conwell) 神學院神學碩士 (Th. M.)，新澤西州若歌大學 (Rutgers University) 圖書與資訊學博士，研究領域：人類資訊作為、文化研究、AI 倫理。關注教會在社群傳媒科技中之自我認同變遷與倫理回應。

³ 李健安博士，福音文化中心創設會長，馬來西亞聖經神學院前院長，美國西敏寺神學院 (Westminster Theological Seminary) 哲學博士。



在音樂的土壤扎根 讓心靈的花蕊萌芽

兒童詩班觀摩音樂會

來啊，我們要向耶和華歌唱，向拯救我們的磐石歡呼！
我們要以感謝來到他面前，用詩歌向他歡呼！（詩篇95:1-2）

葡萄園兒童詩班+懷恩青少弦樂團(浸信會懷恩堂)
音契青少兒童合唱團(財團法人音契文化藝術基金會)
湖光兒童合唱團(湖光基督教會)
和平之子青少兒童合唱團(貴格會迴龍教會)
雙連教會兒童合唱團(台灣基督長老教會雙連教會)
小蜜滴兒童合唱團(貴格會板城教會)
六龜山地育幼院詩班

時間：2023年10月21日（星期六）15:00-17:00

地點：懷恩堂大堂

主辦單位：GBC 台北基督教浸信會懷恩堂

協辦單位：TCCMM 台灣基督教會音樂事奉協會

- 婚前及婚姻輔導窗口：弟兄姊妹如有需要，請洽趙姐妹（*127）代為安排。

✚ 為紀念先母盧玉鶯姊妹安息六週年，女兒徐淑雅、女婿吳祖秋，敬獻講台鮮花，求主賜福悅納。

懷恩堂歡迎會友們對教會的治理提出建設性意見。如有建言，請來函具體說明並載明姓名及聯絡方式，投入教會行政信箱，或以電子郵件寄 hrgroup@gbc.org.tw 以便教會有效跟進並回應。 - 懷恩堂人事組

《每日靈修—尼西米記》

其它靈修請掃描 QR code <https://www.gbc.org.tw/devotional/>



「每日靈修進度」

日期	經文	日期	經文
10/2(一)	上帝必定施恩幫助(尼希米記 2:1-20)	10/3(二)	為主做的祂都記念(尼希米記 3:1-32)
10/4(三)	尋求主不倚賴人(尼希米記 4:1-9)	10/5(四)	不找理由只找方法(尼希米記 4:10-23)
10/6(五)	濟弱扶傾追求正義(尼希米記 5:1-19)	10/7(六)	腹背受敵靠主得勝(尼希米記 6:1-19)
10/8(日)	被擄之人歸回聖城(尼希米記 7:1-73)		

《懷恩晚禱》吳榮滌牧師和師母，會和大家在每週一、二、四、五、六(共五個晚上)共渡一段晚禱時間，邀請大家每天晚上九時，上懷恩堂官網(<https://www.gbc.org.tw/>)首頁，點擊「懷恩晚禱」收看，一同禱告親近主。

影音助理招聘

工作內容：音控、線性及非線性影音、

性質：活動導向需體力、每週以五、六、日為主

條件：愛主、配合度高的弟兄姊妹

聯絡人:劉少泉弟兄 履歷表請Email:isaac@gbc.org.tw

為了能更認識你，希望能在來信內容中看到：

1. 一段關於你的自我介紹
2. 一份履歷表

教會禱告會

每週三晚上 7 點 401 教室 ~歡迎弟兄姊妹參加~

線上禱告會，從週三晚上 7 點至週四晚上 7 點，隨時點選參加

*挑戰每月參加乙次!!



生命品格操練小組：與神同行，活出新生命

李國梅



操練報名 QR-Code

小組成員：李國梅 / 戴佑玆 / 蔡先惠 / 璩圓 / 鄧為容。

分享時間：每週四晚上 8 點 (60mins-120mins) 線上聚會。

進行方式：生命分享與代禱。

「生命品格操練小組」是一個充滿啟示和轉變的旅程，主旨在與神同行，以活出新生命。在經歷這個旅程的見證中，我想要特別談談如何在面對生命中的「刺」時，學會感謝神。生命中的每個人都會面臨各種各樣的病痛、困難和挑戰，這些艱難有時候被形容為「刺」，因為它們像一根刺一樣刺痛我們的身體和生活。然而，這些刺實際上可以成為我們的成長和品格操練的契機。首先，我們須了解與神同行的重要性。與神同行並不是單單的一種宗教行為，而是建立一個與神親密且深厚的關係，讓我們在生活的每個時刻都能感受神的存在和參與。這個關係是我們在面對刺時所需要的力量來源。使徒保羅的生命充滿了苦難與挑戰，但他從不抱怨。相反地，他明白刺可以成為他品格的鍛練工具。他在哥林多後書十二章中談到對於自己的「刺」的態度：「祂對我說：『我的恩典夠你用的，因為我的能力是在人的軟弱上顯得完全。』」所以，我更喜歡誇自己的軟弱，好叫基督的能力覆庇我。我為基督的緣故，就以軟弱、凌辱、急難、逼迫、困苦為可喜樂的；因我甚麼時候軟弱，甚麼時候就剛強了。」這一態度讓我們開始思考，我們是否也能夠像保羅一樣，將刺轉化為品格的鍛煉？

我們生命中的刺可以是健康問題、家庭矛盾衝突、工作壓力或者其他各種令我們痛苦的經歷。然而，我們不僅是看到苦難，更是要看到其中神的美意，從中學習成長。苦難可以顯明人的軟弱，逼使我們禱告親近神取用主夠用的恩典，並叫我們經歷主的能力，顯明主能力的全備。這樣，當我們面對刺時，我們的生命能變得更加堅韌，更富同理心，與神同工。另一個重要的方面是學習感謝神。感謝神的過程並不是忽略困難，而是在困境中找到神的同在和祝福，並且在其中尋找生命成長的機會和神要我們學習的功課。這是不容易的，特別是處在苦難如排山倒海而來的痛苦中。然而，當我們能夠感謝神、讚美神，這表現出了我們對神的信任，願意背負我們自己的十字架，相信神在我們身上必有美意，且有一個更大更美的計劃正在執行中，我們會發現自己更加堅定，內心更加平靜安穩，更有能力面對生活的挑戰，並且將眼光定睛在天上。

在羅馬書 5:3-5 中提到：「不但如此，就是在患難中也是歡歡喜喜的。因為知道患難生忍耐，忍耐生老練，老練生盼望，盼望不至於羞恥，因為所賜給我們的聖靈將神的愛澆灌在我們心裡。」當我們學會了感謝，儘管我們仍然會遇到困難，但我們可以確信的是，神的恩典足以支持我們度過一切的苦難，並經歷到神在苦難中的同在與平安。生命品格操練小組成為一個信仰家庭，給予我們一個安全的空間：一個能夠同理彼此，可以坦誠地分享信仰旅程、挑戰和成長，也共同學習如何感謝神、見證神作為的地方。期許我們無論是在高山還是低谷，都能在面對苦難和試煉時能依靠神、感謝神，並且尋找機會去傳揚基督的大愛與福音，也因著經歷生命成長和品格操練所帶來的變化，見證神的大能，繼續與神同行，活出新生命。

上帝塑造生命的方式非常奇妙

彭賓鈺

參與生命品格操練未經數月，但與弟兄們在周三晚禱後的讀經靈修與分享，過往自己生命歷程的轉變記憶猶新。上帝塑造生命的方式非常奇妙，我是轉會進入懷恩堂的大家庭。原本我認定的是只有我的母會是最純正的信仰，信守的是新舊約全備福音。而與懷恩堂的一面之緣是來參加一場婚禮，當時心中還有滿滿的屬靈驕傲，認定懷恩堂聚會的弟兄姊妹相較於我的母會，就是信仰不純的撒馬利亞人，任意的安排主日活動，穿著也是隨意，不夠端莊。有一天我跪在家庭祭壇前禱告，因為失喪至愛的妻子，極度的難過悲傷，向神傾心吐意，腦中浮現了拿因城寡婦的兒子死裡復活的經文(路加福音 7:11-17)，並且從此時接受了一連串祝福與賞賜，母會給予我意想不到的恩待與尊榮，在 2014 年的三月達到了極致巔峰，以致我以為已經進入主所賜極度的豐盛之中，此刻的我好愛上帝，好愛耶穌，我深深的以為這就是所啟示的拿因寡婦之子的復活。

很快得就在當年七月，一連串的試煉來到，恐懼與不安，每一天經歷著，憂鬱指數攀升；最後被告知，因我的罪極大，即使主再臨，主都不會再聽我的禱告，我的信仰崩潰了。但越大信仰的危機，讓我有機會重新檢視自己 19 年來的事奉以及屬靈生活。2014 年 10 月 19 日，因著匡賢弟兄一家的接待，我來到懷恩堂，第一次聚會，帶著心靈極深的傷痛與恐懼，他們家常常聚會後約我一起用餐，安慰與陪伴，懷恩歌讓我聽得淚流滿面，讓我有活的意願。

值得一提的是，我在週報上看到星期六有榮主團契，我渴望神的話語，所以我在 2014 年 11 月 29 日，踏出第一步，參加團契，心中仍然帶著忐忑與不安，心靈的創傷讓我想逃。神知道萬事，當天榮主暫停聚會一次，我放鬆了，但上帝用二樓的這張圖安慰我，讓我知道耶穌的隨時陪伴。



新人餐會上，雅歌助道會的趙郁文弟兄陪伴我，雅歌的弟兄姊妹，像接力一樣，主日的下午，我有去處，我有屬靈的家人，他們尊重我，邀請我參加退修會，但我一次也沒參加，直到時任會長的瑞峰弟兄邀請我靈修分享，這份重啟的事奉，為我的靈提供了更深的醫治。雅歌的亮全弟兄邀請我參加 Bible Study Fellowship，當時雅歌也有好幾位弟兄在當中，靈修的團契加大了我對聖經的了解，也有了更多的團契連結。

在上帝安排的時間軸上，猷記路加福音提到耶穌動了慈心，用手止住送殯的隊伍，教會的主日學是真正使我復活的主因。因為當時李耀斌牧師的主日學，在 2014 年至 2015 年，主講羅馬書，我聽到因信稱義的真義，我知道自己雖仍在主的裸抱之中，但神垂聽我的禱告，我活了!!!!

如今在「每日效法基督 耶穌基督生平靈修 365(1)」一書的靈修操練與弟兄們的幫補中，當年所讀的路加福音 10:25-37 好撒瑪麗亞人經典故事歷歷在目。無論是當年王師平牧師的教會歷史，使我能夠繼續為當年的母會代禱；新人餐會帶領我的已故郁文弟兄生命影響生命，讓我得以追隨事奉的腳步，傳承交棒。迄今的再次團契靈修品格操練，又是另一番生命靈性的更新，只能說上帝塑造生命的方式非常奇妙！

各單位事工聚會時間及人數統計表

教育訓練 在真道上成長

聚會名稱	時間	對象	聚會地點	上週人數	網路人次
親子教室	週日 10:00-12:50	0-2歲	幼兒園綠	2	
幼兒級	週日 11:15-12:50	幼兒2-3 歲	幼兒園白	5	
幼稚級1	週日 11:45-12:50	幼兒3歲(小班)	幼兒園粉紅	4	
幼稚級2	週日 11:45-12:50	幼兒4-5歲(中大班)	幼兒園藍	11	
初小級	週日 11:45-12:50	兒童1,2 年級	幼兒園綠	19	
中小級	週日 11:45-12:50	兒童3,4 年級	307	13	
高小級	週日 11:45-12:50	兒童5,6 年級	303	18	
學青主日學(活水少年)	週日 11:30-12:30	青少	B06		
大專生主日學(提摩太後書與提多書)	週日 11:30-12:30	大專/研究生	萬福閱覽室		
末世，不可漠視—啟示錄研讀	週三 20:15-21:00	成人信徒	401/線上	19	95
婚姻的藝術(隔周周二)	週二 20:00-21:40	成人信徒	線上		
舊約綜覽(二)	週日 07:30 - 08:30	成人信徒	303/線上	12	26
真理入門班	週日 08:20-09:20	成人 慕道友/初信者	B03	0	2
快樂受浸班	週日 10:00-11:15	成人 慕道友/初信者	B05	4	
聖樂與事奉	週日 10:00-11:15	成人信徒	B06	16	
加拉太書與以弗所書	週日 10:00-11:15	成人信徒	B04/線上	10	1
使徒行傳與保羅書信	週日 10:00-11:15	成人信徒	303/線上	32	35
以西結書	週日 10:00-11:15	成人信徒	B01	9	
研經靈修—想耶穌·讀馬太(一)	週日 10:00-11:15	成人信徒	401	25	
聖經人物-跨世紀的英雄	週日 10:00-11:15	成人信徒	302/線上		
靈修與屬靈操練系列-建立靈修生活	週日 10:00-11:15	成人信徒	305/線上	12	4
約翰福音(三)	週日 11:30-12:45	成人信徒	樂民館		
				211	163

詩班/樂團 揚聲讚美

聚會名稱	時間	對象	聚會地點	上週人數	網路人次
懷恩青少弦樂團	週六 14:00~15:30	綜合	307		
學青詩班	週日 12:30-13:30	國中/高中/大專	萬福20		
芥菜籽詩班	週日 10:00-11:00	小1-小3	幼兒園黃	26	
葡萄園詩班	週日 10:00-11:00	小4-小6	307	22	
娃娃詩班	週日 10:00-11:00	幼兒3-6歲	幼兒園粉紅	11	
亞薩詩班	週日 11:30-12:40	綜合	205	19	
台語詩班	週日 11:40-12:30	綜合	301	12	
管弦樂團(第一週13:30-15:15)	週日 13:15-15:15	綜合	樂民館	13	
歌詠詩班	週日 13:20-15:00	綜合	205	22	
耶杜頓詩班	週日 14:00-15:45	綜合	401	18	
希幔詩班	週四 19:30-21:00	綜合	205	47	
純心詩班	週六 16:00-17:30	綜合	307		
				190	

禱告良辰 傾心吐意，求恩蒙福

聚會名稱	時間	對象	聚會地點	上週人數	網路人次
中文禱告會(實體+網路)	週三 19:00-20:15	綜合	401	43	97
英文禱告會(實體+網路)	週三 19:30-21:00	綜合	301	10	7
懷恩晚禱(網路點閱數)	除週日/三外 21:00	綜合		0	2147
週六晨禱(實體+網路)	週六09:00-09:15	綜合	大堂	24	6
				77	2257

團契生活 生命交融，一同增長

聚會名稱	時間	對象	聚會地點	上週人數	網路人次
樂翻天	週六 16:30-18:30	青少	樂民館/線上		
生命助道會	週六 19:00-21:30	大專/研究生	樂民館/線上		
恩友助道會	週二 19:30-21:30	社青/研究生	401/線上	12	
協和助道會	週四 19:30-21:30	社青/研究生	樂民館/線上	20	2
恩典助道會	週五 19:30-21:30	社青/研究生	303	14	
恩光助道會	週五 19:45-21:30	社青/研究生	307	15	
他連得助道會	週日 13:30-15:00	社青/研究生	B01		
九十九羊圈	週六 16:00-17:30	45歲以下社青	303		
愛家助道會	週五 19:30-21:30 第一週	家庭	線上		
恩愛助道會	週五 19:30-21:30	家庭/單身	301/線上	12	4
愛約助道會	週六 15:30-18:00 第二/四週	家庭	線上		
雅歌助道會	週日 14:00-16:00 第一/三週	家庭	405/線上		
上班族姊妹團契	週一 19:00-21:00	姊妹	307/線上	14	1
媽媽讀書會	週二 10:00-12:00 寒暑假暫停	姊妹	401/線上	88	7
佳美團契	週六 10:00-12:00 第二/四週	35歲以上單身姊妹	401		
榮耀團契	週五 16:00-18:00 最後一週	綜合	線上		
小驢駒	週六 不定期聚會 第一週	綜合	線上		
榮恩助道會	週六 15:00-17:00 第二/四週	綜合	B06/線上	24	
榮主助道會	週六 15:30-17:30	綜合	201/線上		
常綠助道會	週六 18:00-20:00	綜合	401/線上		
加略山粵語事工	週日 1430-1615	綜合	B06/線上	13	
職業婦女隊	週三 13:30-15:30 主餐後	姊妹	307/線上		
上午女傳道會	週五 09:00-11:00	姊妹	307/線上	24	8
下午女傳道會	週五 13:30-15:30	姊妹	307/線上	15	
弟兄會	週三 10:00-11:30	弟兄	萬福20	10	
弟兄會	週日 10:00-11:30	弟兄	405/線上		
				261	22

主日崇拜人數及奉獻統計表

類別	日期	名稱	人數	各堂金額	經常奉獻	差傳奉獻	鮮花奉獻	購屋奉獻	獎學金奉獻	浸神奉獻	在途信用卡單
國語	9/23	週六國語晚崇拜	87	27,520	26,520						1,000
		國語崇拜(一堂)	258	412,349	402,349					10,000	
		國語崇拜(二堂)	112	-	-						
		國語崇拜(三堂)	439	188,764	183,764	2,000					3,000
		國語崇拜(晚堂)	14	9,908	9,908						
英語	9/24	國語崇拜(兒童)	62	375	375						
		英語崇拜(早堂)	277	73,608	64,908						8,700
		英語崇拜(晚堂)	68	13,844	13,844						
其他		英語兒童(Awana)	65	417	417						
		台語崇拜	27	3,506	3,506						
		中英雙語崇拜	49	14,768	14,768						
***		週間奉獻箱	***	96,121	39,121		27,000	30,000			
***		合計	1,458	841,180	759,480	\$ 2,000	27,000	30,000	-	10,000	12,700
截至本週五中午		直播點閱總數	2,787	週六：288《主日》中文：2017 英文：310 雙語：172							
1.國語崇拜(一堂)係含網路奉獻入銀行帳戶的金額。											

《教會同工團隊：主任牧師-吳榮淦牧師 黃金五年秘書長：張彬弟兄》

江回得：治理/崇拜事工#124	李永達：台語事工/助道會事工#125	黃吉賢：二堂崇拜/學生事工#122
錢家淦：關懷事工牧者/談心閣#187	江瑞祥：教育訓練事工#188	郭建廷：中英雙語崇拜/社青事工#121
梁勝香：關懷事工/姐妹事工#126	洪玉耀：兒童事工#184	利河伯：新銳事工專員#130
吳存仁：二堂崇拜(特約)	潘鳳珠：牧養事工(特約)#141	
Nick Brideson：英文堂會事工負責牧者#135	廖心梅：英文事工#131	徐淑娟：英文事工秘書#136
沈曉燕：行政主任#113	陳以潔：財務同工#110	劉綺秋：出納/秘書#111
黃怡安：美編同工#116	趙金蘭：社區/關懷事工#127	趙文武：中文幹事#180
劉少泉：媒體影音同工/聖樂專案#115	尹宗文：總務同工#117	陳新民：事務管理同工#112
胡鳳鳴：庶務同工#119	林舉嫻：管風琴師/希幔詩班(特約)	唐淑英：社區/週五音樂會(特約)#123
陳瑋琳：英文/雙語助理#132	趙文茜：差傳事工助理#129	唐翊明：兒童事工助理#185

歌頌讚美

- 序 樂 司 琴
 宣 召 主在聖殿中（二次），普天下的人，在主面前，都應當肅靜... 會 眾
 肅靜，肅靜，應當肅靜。阿們。
 三 一 頌 普天之下萬國萬民，齊聲讚美父、子、聖靈，..... 會 眾 起 立
 三位一體同榮同尊，萬有之源，萬福之本，阿們。
 祈 禱 江 回 得 牧 師
 唱 詩 第36首 生命之神..... 會 眾

靜聽主話

- 讀 經 哥林多後書 4:1~6 江 牧 師
 1 我們既然蒙憐憫，受了這職分，就不喪膽，2 乃將那些暗昧可恥的事棄絕了；不行詭詐，不謬講 神的道理，只將真理表明出來，好在 神面前把自己薦與各人的良心。3 如果我們的福音蒙蔽，就是蒙蔽在滅亡的人身上。4 此等不信之人被這世界的神弄瞎了心眼，不叫基督榮耀福音的光照著他們。基督本是 神的像。5 我們原不是傳自己，乃是傳基督耶穌為主，並且自己因耶穌作你們的僕人。6 那吩咐光從黑暗裡照出來的 神，已經照在我們心裡，叫我們得知 神榮耀的光顯在耶穌基督的面上。

- 默禱及禱告 江 牧 師
 禱 詩 垂聽我祈禱（兩次）求主側耳聽我，賞賜我平安。阿們。... 會 眾

問候奉獻

- 歡迎及報告 奇異恩典，何等甘甜，我罪已得赦免，..... 江 牧 師
 前我失喪，今被尋回，瞎眼今得看見。
 唱 詩 第734首 負起十架..... 會 眾
 奉 獻 ... 求主祝福我手所獻，我所計劃一切事工，惟靠信心志向，意念，... 會 眾 起 立
 其餘一切在主手中。阿們。

信息分享

- 獻 詩 萬事都有定時..... 亞薩小詩班
 (天下萬事 天下萬事務，有它定期，有它定時)*2 出生死亡，栽種與收成，
 殺戮醫治，拆毀建造；啼哭歡笑，哀慟或跳舞，有它定期，有它定時。
 拋擲石頭有時，堆聚石頭有時；親熱懷抱有時，冷落有時；失落，尋找，
 保存，拋棄，有它定期，有它定時。撕裂有時，縫補也有時，沈默言談，
 有定時；喜愛，恨惡，戰爭，和平，有它定期，有它定時 有它定時。
 萬事都有 有它定時。 傳道書 3:1-8 曲: E.D. Harris

- 證 道 蒙憐憫、受職分..... 林 伶 宣 教 士
 唱 詩 第735首 本分當盡(收差傳奉獻)..... 會 眾

主餐桌前

- 主 餐 江 牧 師
 祝 福 願耶和華賜福給你，願耶和華永遠保護你，..... 江 牧 師
 願耶和華祂的臉光照你，願耶和華賜你平安。阿們。
 殿 樂 司 琴

*會後弟兄姊妹如有需要代禱請至台前，代禱同工會為您禱告！

*主餐崇拜結束後，請將主餐杯放至主餐收集盆。