

基督教浸信會懷恩堂

主後二〇二三年九月三日

高舉聖道·立足城市·放眼地極

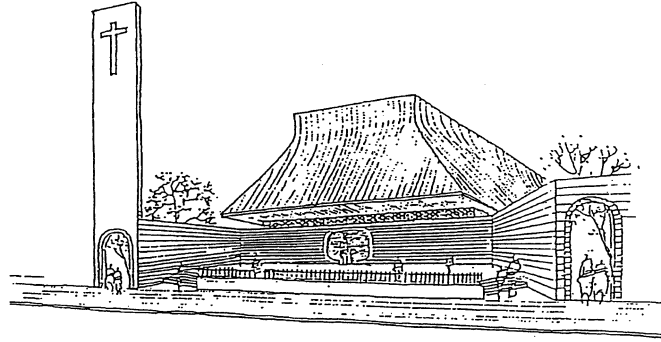

落實黃金五年 邁向懷恩七十

《崇拜/禱告會時間表》

| | 時 間 | 名 稱 | 對 象 | 地 點 | |
|-------------|----------------|-----------|--------|--------|-------|
| 國 語 | 週六 18:00~19:10 | 國語崇拜(週六晚) | 大眾 | 大堂 | 實體/直播 |
| | 主日 08:30~09:40 | 國語崇拜(一堂) | 大眾 | 大堂 | 實體/直播 |
| | 主日 09:30~11:00 | 國語崇拜(二堂) | 大眾/學生 | 地下室樂民館 | 實體 |
| | 主日 11:30~12:40 | 國語崇拜(三堂) | 大眾 | 大堂 | 實體/直播 |
| | 主日 18:00~19:15 | 國語崇拜(晚堂) | | 401 | 實體 |
| 英 語 | 主日 10:00~11:10 | 英語崇拜(早堂) | | 大堂 | 實體/直播 |
| | 主日 17:30~19:00 | 英語崇拜(晚堂) | | 地下室樂民館 | 實體 |
| 其 他 | 主日 10:00~11:15 | 台語崇拜 | | 3-12歲 | 301 |
| | 主日 11:15~12:50 | 兒童崇拜 | 幼兒園交誼廳 | | 實體 |
| | 主日 15:30~17:00 | 中英雙語崇拜 | 大堂 | | 實體/直播 |
| 禱 告 會 | 週三 19:00~20:15 | 教會禱告會(中文) | 大眾 | 401 | 實體/直播 |
| | 週三 19:30~21:00 | 教會禱告會(英文) | | 301 | 實體/直播 |

106 臺北市大安區新生南路三段 90 號 電話 02-2362-5321 (代表號)

總機：#100 傳道辦公室：(中文)#142、(英文)#136、#132 萬福辦公室：#180 行政辦公室：#119

關懷事工：#127 差傳事工：#129 社區辦公室：#127 財務出納：#110、#111

傳真 02-2362-7975 網址：www.gbc.org.tw 郵政劃撥 18732022 e-mail:baptists@gbc.org.tw

歌頌讚美

| | | | |
|--|---|-------|---------|
| 序 | 樂 | 司 | 琴 |
| 宣 | 召 | 會 | 眾 |
| 主在聖殿中（二次），普天下的人，在主面前，都應當肅靜。肅靜，肅靜，應當肅靜。阿們。 | | | |
| 三 | 一 | 頌 | 會 眾 起 立 |
| 普天之下萬國萬民，齊聲讚美父、子、聖靈，三位一體同榮同尊，萬有之源，萬福之本，阿們。 | | | |
| 祈 | 禱 | 錢家淦牧師 | |
| 唱 | 詩 | 會 | 眾 |
| 第373首 齊來聚集(請參閱第3頁) | | | |

問候奉獻

| | | | | |
|--|------------------------------------|---|---|-----|
| 歡迎及報告 | 奇異恩典，何等甘甜，我罪已得赦免，前我失喪，今被尋回，瞎眼今得看見。 | 錢 | 牧 | 師 |
| 唱 | 詩 | 會 | 眾 | |
| 奉 | 獻 | 會 | 眾 | 起 立 |
| 第530首 務把主愛遍傳(請參閱第4頁) | | | | |
| 求主祝福我手所獻，我所計劃一切事工，惟靠信心志向，意念，其餘一切在主手中。阿們。 | | | | |

信息分享

| | | | | | |
|---|---|---|---|---|---|
| 獻 | 詩 | 希 | 幔 | 詩 | 班 |
|---|---|---|---|---|---|

1.看身旁人們 在猶疑徘徊，迷失無方向 急盼需亮光；
他們膜拜先祖，或手造偶像，努力地行善，卻不明白真道。
使用我，傳送愛 我主，使他們得看見真光；祢的羊雖迷失，
但祢從不撇棄，使用我，傳送愛 我主。

2.千萬人等待 要聽聞福音，黑暗中摸索 又害怕憂慮；
遙遠的萬民 或身旁鄰居，他們的需要，我要懇切代禱。
使用我，傳送愛 我主，使他們得看見真光；祢的羊雖迷失，
但祢從不撇棄，使用我，傳送愛 我主。

使用我，傳送愛 我主，使他們得看見真光；祢的羊雖迷失，
但祢從不撇棄，使用我，傳送愛我主。
我主，使用我 傳送愛， 使用我，我主，使用我，我主。

詞曲:STEVE BOALT Arr. by Winnie Swaim 譯者:丁致成

| | | | | | |
|---|---|------------------------------|---|---|---|
| 讀 | 經 | 彼得後書 1:5~8 | 錢 | 牧 | 師 |
| 證 | 道 | 福音遍傳因為愛 | 江 | 瑞 | 祥 |
| 唱 | 詩 | 第523首 振興回應使命(收差傳奉獻) (請參閱第5頁) | 會 | 眾 | |

主餐桌前

| | | | | | | |
|---|---|--|---|---|---|---|
| 主 | 餐 | 吳 | 榮 | 淦 | 牧 | 師 |
| 祝 | 福 | 願耶和華賜福給你，願耶和華永遠保護你，願耶和華祂的臉光照你，願耶和華賜你平安。阿們。 | 吳 | 牧 | 師 | |
| 殿 | 樂 | 司 | 琴 | | | |

*會後如有需要代禱或想進一步認識教會，歡迎至鋼琴旁，
有義工會帶領至後方~談心閣~一起代禱交談。
*主餐崇拜結束後，請將主餐杯放至主餐收集盆。



彼得後書 1:5-8 (和合本)

5 正因這緣故，你們要分外地殷勤；有了信心，又要加上德行；有了德行，又要加上知識；6 有了知識，又要加上節制；有了節制，又要加上忍耐；有了忍耐，又要加上虔敬；7 有了虔敬，又要加上愛弟兄的心；有了愛弟兄的心，又要加上愛眾人的心。8 你們若充充足足地有這幾樣，就必使你們在認識我們的主耶穌基督上不至於閒懶不結果子了。



筆記欄 



會眾交流平台——有問有答

歡迎上網提出回應、觀察、建議

<https://www.gbc.org.tw/index.php/pastor-qna/>

齊來聚集

373

We Gather Together

KREMSEK
12.11.12.11.

普頌編輯小組譯 2005
adapt. Lavon Bayler 1992
tr. Theodore Baker 1894
Netherlands folk hymn. 16th cent.

Netherlands folk song
harm. Edward Kremser 1877
des. Charles H. Webb

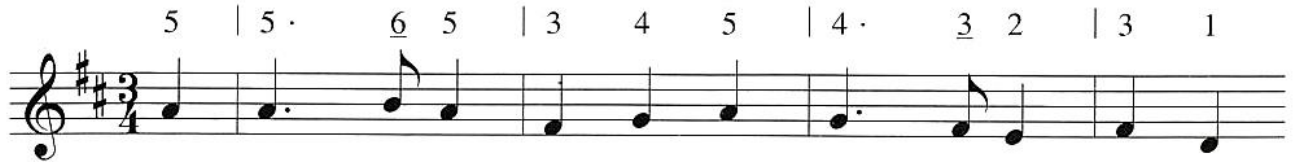

1. 我 們 齊 來 聚 集 祈 求 聖 父 福 祉，
 2. 求 主 親 臨 同 在，呼 召、 饒 恕、 引 導、
 3. 一 切 尊 榮 頌 讚 歸 與 上 主 聖 靈—



匯 成 上 主 群 體，尋 求 神 旨 意；
 扶 持、 堅 固 信 心，踐 主 新 生 命；
 保 守、 供 給 所 需，賜 自 由 跟 隨，

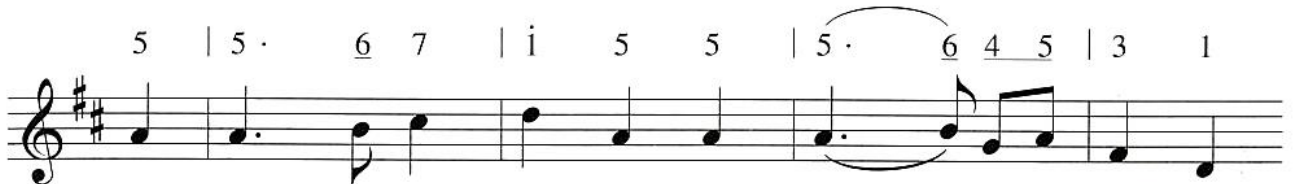

我 眾 弟 兄 姊 妹 主 前 反 省 虛 己，
 帶 領 我 們 拋 開 自 私、 抱 怨、 驕 傲，
 力 量、 應 許、 盼 望 厚 賜 屬 主 聖 民，

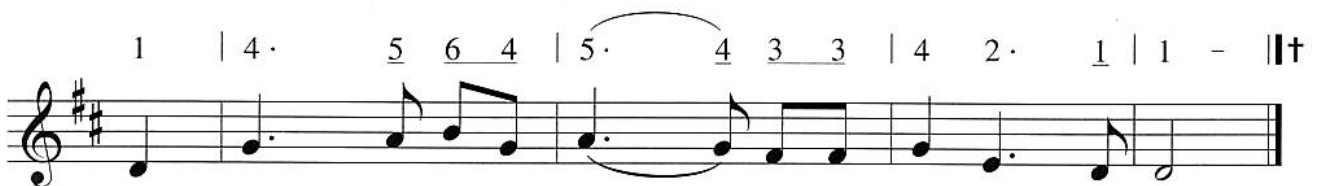

求 赦 嫌 隙、 罪 愆， 收 納、 潔 淨 不 棄。
 順 服 救 主 引 牽， 重 回 真 善 路 徑。
 求 賜 勇 敢、 審 智， 一 生 跟 從 我 主。

530

務把主愛遍傳

Out to the Great Wide World We Go

GREAT WIDE WORLD
6.5.6.5. with Refrain

譚靜芝譯 * 2003

Michael Forster

Christopher Tambling

副歌

C G⁷ C A⁷ Dm G⁷
 5 i 5 i i | 7 6 5 - | 3 6 3 5 5 | 4 3 2 - |

你當前往世界各方，你當前往世界各方。

C C⁷ F D C/G G⁷ C
 5 3 5 i i | 2 i 3 3̣. 2̣ | i 6 5 6 7 | 2 i 0 0 ||

奉主聖名往各地方，歌唱耶穌祂慈愛豐富！

F⁻ G⁷ C Am Dm G⁷ C
 6 i 7 6 | 5 1 - 0 | 4 4 3 2 | 5 - - 0 |

1. 務把主愛遍傳，朋友與鄰舍。
 2. 人世孤單憂愁，前路多迷惘，

Am B⁷ Em A⁷ D D⁷ G⁷
 i i 7 6 | 5 3 - 0 | #4 4 5 #5 | 6 0 2 0 ||

耶穌所賜大愛，永恆無盡無邊！
 快去見證、宣揚盼望來自耶穌！

523

振興回應使命

O Zion, Haste, Your Mission High Fulfilling

TIDINGS
11.10.11.10. with Refrain

趙紫宸 劉廷芳合譯 1933, 修 2005
Mary A. Thomson 1870

James Walch 1876

i - 3 4 | 5 - - 5 | 5 i 3 2 | 2 - i - | i - 7 6 | 5 - -



1. 信 徒 奮 興! 振 起 承 擔 大 使 命, 普 告 天 下
2. 千 萬 人 民 依 舊 罪 海 中 沉 淪, 黑 暗 重 重,
3. 曉 諭 普 世 萬 族 萬 邦 與 萬 民: 上 主 是 愛,
4. 當 願 獻 身 傳 揚 榮 耀 的 福 音; 當 捐 金 錢,

5 | 7 6 5 4 | 3 --- | 3 - 4. 4 | 5 - - 5 | #5 6 i 7 | 7 - 6 - |



惟 主 我 神 是 光; 萬 國 之 主 不 願 眾 生 陷 憂 驚,
前 路 徬 徨 絕 望: 無 人 告 知 救 主 捨 命 賜 宏 恩;
人 在 愛 中 生 存, 祂 救 眾 生, 免 他 們 罪 中 滅 亡,
福 音 工 作 興 旺; 當 傾 全 心 懇 切 禱 告 求 得 勝;

副歌

6 - 7 i | 2 - 5 - | 7 6 5 #4 | 5 --- || 7 - 6 5 | i - 5 - |



不 願 有 一 人 黑 暗 裏 淪 亡。
不 誰 願 越 波 濤, 高 舉 救 世 光?
降 世 釘 十 架, 教 人 得 永 生。 宣 講 好 消 息 -
當 奮 力 宣 揚、 廣 報 主 慈 恩!

7 - 6 5 | 3 - - - | 3 - 4 3 | 3 2 i 6 | 5 i 2. i | i - - - ||



和 平 福 音: 重 生 得 釋 放 - 救 主 耶 穌 福 音!

■ 教會消息及活動

- 婚前及婚姻輔導窗口：弟兄姊妹如有需要，請洽趙姐妹（*127）代為安排。

《每日靈修一箴言》

其它靈修請掃描 QR code <https://www.gbc.org.tw/devotional/>



「每日靈修進度」

| 日期 | 經文 | 日期 | 經文 |
|---------|----------------------|--------|----------------------|
| 9/4(一) | 智慧與愚昧的邀請(箴言 9:1-18) | 9/5(二) | 義人與惡人的口(箴言 10:1-32) |
| 9/6(三) | 理財與買賣(箴言 11:1-31) | 9/7(四) | 聖約子民的形像(箴言 12:1-28) |
| 9/8(五) | 箴言的過去與將來(箴言 13:1-25) | 9/9(六) | 心中安靜與通達人(箴言 14:1-35) |
| 9/10(日) | 耶和華在全地察看(箴言 15:1-33) | | |

《懷恩晚禱》吳榮淦牧師和師母，會和大家在每週一、二、四、五、六(共五個晚上)共渡一段晚禱時間，邀請大家每天晚上九時，上懷恩堂官網(<https://www.gbc.org.tw/>)首頁，點擊「懷恩晚禱」收看，一同禱告親近主。

影音助理招聘

工作內容：音控、線性及非線性影音、

性質：活動導向需體力、每週以五、六、日為主

條件：愛主、配合度高的弟兄姊妹

聯絡人:劉少泉弟兄 履歷表請Email:isaac@gbc.org.tw

為了能更認識你，希望能在來信內容中看到：

1. 一段關於你的自我介紹
2. 一份履歷表

教會禱告會

每週三晚上 7 點 401 教室 ~歡迎弟兄姊妹參加~

線上禱告會，從週三晚上 7 點至週四晚上 7 點，
隨時點選參加

***挑戰每月參加乙次!!**



9/9(六)下午2:30~4:30

地點:樂民館

關顧與辨別 精神健康

對象: 懷恩堂會友

- 簡介精神疾病類
- 精神疾病的一般表徵
- 醫師如何診斷精神疾病
- 常見的躁鬱症、憂鬱症、精神分裂症的症狀和如何協助

報名方法: 掃描右下QR CODE或到前台填寫表格
截止報名日期:9/3



助道會組 敬邀

講員:張傳琳傳道

台灣基督教浸信會神學院道學碩士
美國Wayland Baptist University教育心理碩士
美國Texas Tech University心理諮商博士
台灣諮商心理師 (諮心字第000758號)
台灣諮商督導 (台輔諮督證字第107002號)
中國一級/高級心理諮詢師 (證書編號0917001311100296)

曾任基督教浸信會懷恩堂傳道
國立交通大學諮商中心專任諮商心理師
國立清華大學師培中心副教授暨心理諮商中心主任
國立陽明大學通識教育中心副教授暨諮商中心主任
現任衛理神學院特約教授
正道神學院兼任教授
私立淡江大學諮商輔導組專任諮商心理師諮商督導

為萬國禱告

泰王國

泰國

地理位置
東南亞

首都
曼谷

基督教浸信會懷恩堂



人口
7029萬



廣義
基督信仰 **1.8%** 佛教 **88.2%**

福音派基督徒人數
年度成長率：**3.6%**

伊斯蘭 **4.5%**

族群總數
114個

39 未有基督徒之群體數 75
已有基督徒之族群數

官方語言
泰語

語言總數 85種

■ 有泰語新舊約聖經翻譯

- ① 泰國的福音工作可以有所突破，泰國的基督徒可以向自己的國家的人做見證。
- ② 教會聯會可以更有效的在泰中與泰南建立更多教會。
- ③ 求主使用各種宣教事工：鄉村扶貧事工、年輕專業人員、社區發展、學生事工，使福音可以傳揚，教會得以被建立。

資料來源：宣教日引、敞開的門、萬國代禱、威克里夫、普世宣教手冊、約書亞計畫、外交部全球資料網

天離地何等的高，
祂的慈愛向敬畏祂的人也是何等的大！
詩篇 103:11

何等深廣的愛

70
懷恩堂70週年
GBC Platinum Jubilee

【懷恩堂70週年音樂會】

指揮：郭臨恩 編曲：江維中
詩歌選曲：陸頌熙、何青、林舉嫻、郭臨恩
地點：懷恩堂2F大堂
時間：9/16(六) 晚上七點半

【導聆講座】

講題：《一生向神歌頌》最美的服事-配搭的藝術
講員：林舉嫻老師
地點：懷恩堂2F大堂
時間：9/2(六) 下午二點半

基督教浸信會懷恩堂
GRACE BAPTIST CHURCH

懷恩門徒學院

2023 學年第一學期 09/02 - 11/25 每周六

李永達 · 蔡瑞益 · 楊美惠 · 翁瑞亨 · 蔡淑王 · 洪英正 · 錢玉芬



- 教會牧養與助道會事工
- 浸會教會觀與實踐神學
- 聖樂與事奉
- 夫婦成長小組 II
- 靈性健康與團隊建立



報名 QR Code

| 課程類型 | 課程時間 | 課程名稱 | 授課老師 | 教室 |
|------|-------------|------------|-------------|-----|
| 分科必選 | 09:30-11:00 | 教會牧養與助道會事工 | 李永達牧師及相關同工 | 樂民館 |
| 共同必選 | 11:15-12:45 | 浸會教會論與實踐神學 | 浸神蔡瑞益前院長 | 樂民館 |
| 分科必選 | 14:00-15:30 | 靈性健康與團隊建立 | 洪英正教授、錢玉芬教授 | 401 |
| 事工選修 | 14:00-15:30 | 夫婦成長小組 II | 翁瑞亨院長、蔡淑王師母 | 405 |
| 主日學* | 10:00-11:15 | 聖樂與事奉 | 楊美惠師母 | B06 |

* 課程時間為主日，自 9 月 3 日至 11 月 26 日；計入學分

師資

李永達：懷恩堂牧師

蔡瑞益：浸信神學院前院長

翁瑞亨：道生神學院前院長

蔡淑王：道生神學院教育董事

楊美惠：聖樂工作者 (教會指揮司琴)

洪英正：淡江大學企業管理學系教授

錢玉芬：靈糧神學院靈性諮商科教授

生命品格操練小組分享 - 一個地方 A Place 沈玉如

美國基督徒音樂人 Kenneth Peter Medema 曾寫了「如果這不是一個地方... . If This Is Not A Place」這首詩歌。

如果這地方不是一個眼淚能被了解的地方，那麼我將往何處去哭泣
如果這地方不是我的靈魂能展翅飛翔的地方，那麼我將往何處去飛翔
我不需要另一個地方，努力去加深別人對我有多良善的印象
我不需要另一個地方是經常都完美，因為每個人都知道那是假的
我不需要另一個地方是始終需要帶著微笑，即使那不是我真正的感受
我不需要另一個地方去重覆一些陳腔濫調，因為人們知道那不是真的
如果這地方不是我的問題能被解決的地方，那麼我將往何處去尋找答案
如果這地方不是我心裡的哭泣能被聽見的地方，告訴我，我將往何處去傾訴
所以如果這地方不是一個眼淚能被了解的地方，那麼我將往何處去哭泣，我將往何處去飛翔

幾位媽媽讀書會的姊妹，在週二聚會讀經分享之外，感受到需要道成肉身的操練。因此自 2022 年 9 月為彼此另外提供了一個在神的愛裡，讓生命真實相遇，一起向主飛去的地方 A Place。

在近 36 週十個月的時間，我們共讀「成長神學」。按著每個人生命的節奏，從容進行。那是我們在聖經、禱告會外，額外撥出時段學習的實用神學。該書作者從聖經、學理、個人案例等，娓娓道來、循著脈絡，剖析一個人成長的要素。配合著書籍進度，每個人也整理出照及畫出生命圖表，分享彼此錯失的年輕歲月；也讓個人按下暫停鍵，回首觀望人生過去的重要事件，和現今的我有如何的關聯，又可以如何突破。

帶領者開始的自我揭露 (self-disclosure)，營造出信任的環境，使得每個人將生活的難處或生命的軟弱，帶到這個彼此聆聽鼓勵指正、以及歡笑哭泣和禱告的地方，一年來便看到實質的成長。有信主後不知追求的，因此開始讀經、學習禱告和關懷他人，開啟了門徒之路。有配偶難相處的，學習先自我成長和禱告，竟看到配偶的改變，經歷聖靈的作為。有服事受挫的，也從內省並操練心性，而有目共睹的成長。

每個有心人 + 群體的陪伴，使我們成長的路上不落單，在在讓我們經歷：有「道」就有「路」！願聖靈繼續幫助我們，讓靈命及生命品格的操練，彼此建造、裝備，散發馨香之氣，領人歸主。

組員：簡心君、張維容、尤雯滢、陳美英、林蓉俞、陳雪婷、周佩莉、沈玉如

時間：週一上午 08:00-10:20 (生命品格操練 - 成長小組)、10:30-12:00 禱告會

週二上午 10:30-12:00 (媽媽讀書會信實小組)

書籍：成長神學 How People Grow (by Dr. Henry Cloud & Dr. John Townsend) / 每日活水

生命品格操練 - 「週六靈修讀經」小組

小組成員：韓文慧姊妹 / 毛雯潔姊妹 / 王逸嫻姊妹 / 王瓊華姊妹 / 費奇姊妹

潘瑋瑋姊妹 / 謝佳蕻姊妹 / 謝群鳴弟兄 / 成中正弟兄

靈修輔助：五年聖經靈修 (道聲出版社·李鴻志牧師編寫)

分享時段：每週六晚上 19:30 (約 30-45 分鐘)·採實體方式聚會

進行方式：聚會時互相分享補充·彼此幫助



操練報名 QR-Code

感謝主，感謝教會的成立品格操練小組，使我們有機會可以一起靈修彼此關懷操練。我們共同決定加強每天讀經靈修多一層了解聖經歷史、人物、環境背景等。計畫 2 年半 要完成整本聖經讀經靈修。

感謝主！我們小組同心彼此分工合作，每天固定時間上傳經文分享，關懷及禱告，成為我們信仰生命中規律的一部分；基本作法如下。

1. 清晨 QT：透過一段經文的默想與應用 神的話語。清晨因著有主的話語，一天生活必踏實；同時，也在「滌師陪你吃靈食」的陪伴中，領受上帝寶貴的智慧，重新得力。
2. 晚上，經由上傳讀經靈修章節進度和綱要與鼓勵的話語，以及在「懷恩晚禱」中，總結一天的凡事謝恩。感謝 神的保守看顧，也謹求 神繼續引領我們。
3. 我們聚會時間在每週六晚崇拜結束後，實體聚會禱告。我們在彼此的分享過程中，也重新思想聖經的話，從而能有更深的認識，也更了解靈修生活的重要性。

除卻周六晚崇後的聚會，我們平時也尋求彼此更多的連結，透過代禱及關懷，並經由傳遞教會課程等訊息，互相鼓勵及參與教會活動，讓我們有機會同心同工、互相扶持！。

幾個月下來的品格操練，我們建立穩定的靈修習慣，經由真理的教導，幫助我們深入經文的教義。也因著反思與應用，帶著尋道的心，閱讀聖經，了解耶穌本身就是道，道之與神同在，「道成了肉身，住在我們中間，充充滿滿地有恩典、有真理」。聖經更是道的最佳解釋，每天帶著期待和順服的心，讀經禱告，使我們日日親近 神。而我們的屬靈生命也日益更新，收穫超乎我們所想。弟兄姊妹心中的平安喜樂出滿，因為深信在基督裡有福。

生命品格操練讓我們同走天路，彼此互相地鼓勵扶持；而「讀經」操練的更是一份堅毅的紀律眾人完成一件大事，一起讀經、相互加油，也在其中享受那份美好。

祈願我們能持續照著 神的旨意行事為人，也在其中歡喜快樂跟隨主！求 主帶領我們，也願我們一切能為 主所用！

2023 年 9 - 11 月主日學秋季班課程資訊 (09/03-11/26)

| 類別 | 課程 | 講師 | 時間 | 教室 |
|----------|-------------------------|----------------------------|---------------------|-----------|
| 中學 | 活水少年 (國中生) | 黃吉賢牧師、陳臻嫻姊妹 曼麗執事 | 11:30-12:30 | B06 |
| | 活水少年 (高中生) | 黃吉賢牧師、趙珮雯姊妹 | 11:30-12:30 | B06 |
| 大專 以上 | 提摩太後書與提多書 | 黃台芬執事、黃珮修弟兄 | 11:30-12:30 | 萬福 閱覽室 |
| 慕道 | 快樂受浸班 | 吳榮滌牧師、郭建廷傳道 李慶珠姊妹 | 10:00-11:15 | B05 |
| 初信 | 真理入門班 | 吳存仁老師、張進智弟兄 葉淑珍姊妹、鄭慧菱姊妹 | 08:20-09:20 | B03 |
| | 聖經人物 - 跨世紀英雄 | 梁勝香傳道 | 10:00-11:15 | 302 / 線上 |
| 靈修 | 靈修與屬靈操練系列 - 建立靈修生活 | 江回得牧師、李杰宏執事 | 10:00-11:15 | 305 / 線上 |
| 舊約 | 舊約綜覽 (二) | 錢家淦牧師 | 07:30-08:30 | 303 / 線上 |
| | 以西結書 | 彭寶鈺執事、楊智鈞弟兄 賴亮全弟兄 | 10:00-11:15 | B01 |
| 新約 | 研經釋義 - 想耶穌·讀馬太 (一) | 江瑞祥傳道 | 10:00-11:15 | 401 |
| | 約翰福音 (三) | 吳存仁牧師、蔡珍莉師母 | 11:30-12:45 | 樂民館 |
| | 使徒行傳與保羅書信 | 林秀娟執事 | 10:00-11:15 | 303 / 線上 |
| | 加拉太書與以弗所書 | 秦孟光傳道、何寶怡執事 | 10:00-11:15 | B04 / 線上 |
| | 末世·不可漠視 - 啟示錄研讀 | 吳榮滌牧師 | 三 20:15-21:00 | 401 / 線上 |
| 實踐 | 聖樂與事奉 | 楊美惠師母 | 10:00-11:15 | B06 |
| | 婚姻的藝術 | 孫鏡明、蔡欣潔宣教士 | 隔周周二 20:00-21:40 | 線上 |

報名網站: <https://gbcedu.org/CourseInfo.aspx>



懷恩堂 2023 年 秋季聖樂培訓班

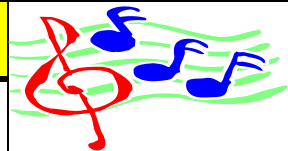

- 一、培訓目標：培訓本堂聖樂服事者之音樂專業技能。
 二、培訓對象：於本堂參與聖樂服事之弟兄姐妹。
 三、課程內容：↓

| 課程名稱 | 基礎樂理班 | 聲樂培訓班 | 鋼琴司琴班 |
|------|---|---|--|
| 授課教師 | 駱威帆老師 | 楊磊老師 | 楊美惠老師 |
| 上課內容 | 1. 認識音樂的素材 2. 理解樂句與結構 3. 閱讀樂譜與視唱 | 1. 聲樂概論 2. 認識自己的聲音 3. 基礎與技巧 4. 聲音內涵與表達 | 1. 現有程度為小奏鳴曲以上程度 2. 會眾唱詩簡譜和五線譜基本和擴展彈法 3. 教科書「司琴天梯 123」 |
| 上課時間 | 9/9 起 12 週 (每週六) 18:30-20:00 | 9/9 起 12 週 (每週六) 10:30-12:00 | 9 月報名人數額滿後， 師生協調上課時間 |
| 上課人數 | 5-15 人 | 8 人 | 3-4 人 |
| 上課教室 | 307 室 | 205 室 | 403 室 |
| 上課費用 | 2000 元 | 3000 元 | 4500 元 |
| 備註欄 | *凡參加聲樂培訓班學員，培訓結束必須參與詩班服事。 *即日起至服務台報名，截止日為開課前 1 週主日，名額有限機會難得! | | |

2023 年 秋季聖樂培訓班 報名表

(111 年 1 月修訂)

| | | | | |
|------|--|--|------------|--|
| 姓 名 | | <input type="checkbox"/> 男 <input type="checkbox"/> 女 | 目前 所屬團體 | |
| 聯絡資訊 | (手機) Line ID | (E-mail) | | |
| 參與課程 | <input type="checkbox"/> 基礎樂理班 <input type="checkbox"/> 聲樂培訓班 <input type="checkbox"/> 鋼琴司琴班 | | | |
| 繳費紀錄 | 收取費用： | 經辦人 | | |
| | | /日期 | | |

學員學習紀錄(由老師填寫)

培訓學員 繳費收據存聯

報名人/費用已繳：

經辦人/日期：

2023週六國語晚崇
周學信老師講道系列

蒙福之生，轉化之心： 擁抱八福的力量



講員：周學信博士

中華福音神學院
基督教神學與宗教研究中心主任
主授：教會歷史與神學

9/9 講題：你的「貧窮健康」拿幾分？

10/21 講題：哀傷裡的安慰

11/11 講題：溫柔的力量

12/09 講題：飽到只剩下餓

2023兒主師資訓練專題講座

9/17
2:00-4:00

地點：301教室

擁抱身旁的小★星

TWINKLE, LITTLE STAR

認識特殊兒童與陪伴技巧

講員：王加恩 臨床心理師

對象：兒主老師，也歡迎對此主題有需要、
有興趣的家長或弟兄姊妹參加。

講員簡介：

台北馬偕醫院臨床心理師
台北馬偕醫院臨床心理職系教學計畫主持人
輔仁大學臨床心理所臨床助理教授
東華大學諮商與臨床心理所兼任助理教授
國立台灣大學心理學博士

報名請掃



各單位事工聚會時間及人數統計表

教育訓練 在真道上成長

| 聚會名稱 | 時間 | 對象 | 聚會地點 | 上週人數 | 網路人次 |
|-------------------|------------------|-------------|--------|------|------|
| 親子教室 | 週日 10:00-12:50 | 0-2歲 | 幼兒園綠 | | |
| 幼兒級 | 週日 11:15-12:50 | 幼兒2-3歲 | 幼兒園白 | | |
| 幼稚級1 | 週日 11:45-12:50 | 幼兒3歲(小班) | 幼兒園粉紅 | | |
| 幼稚級2 | 週日 11:45-12:50 | 幼兒4-5歲(中大班) | 幼兒園藍 | | |
| 初小級 | 週日 11:45-12:50 | 兒童1,2年級 | 幼兒園綠 | | |
| 中小級 | 週日 11:45-12:50 | 兒童3,4年級 | 307 | | |
| 高小級 | 週日 11:45-12:50 | 兒童5,6年級 | 303 | | |
| 學青主日學(活水少年) | 週日 11:30-12:30 | 青少 | B06 | 27 | |
| 大專生主日學(提摩太後書與提多書) | 週日 11:30-12:30 | 大專/研究生 | 萬福閱覽室 | 28 | |
| 末世,不可漠視—啟示錄研讀 | 週三 20:15-21:00 | 成人信徒 | 401/線上 | | |
| 婚姻的藝術(隔周周二) | 週二 20:00-21:40 | 成人信徒 | 線上 | | |
| 舊約綜覽(二) | 週日 07:30 - 08:30 | 成人信徒 | 303/線上 | | |
| 真理入門班 | 週日 08:20-09:20 | 成人 慕道友/初信者 | B03 | | |
| 快樂受浸班 | 週日 10:00-11:15 | 成人 慕道友/初信者 | B05 | | |
| 聖樂與事奉 | 週日 10:00-11:15 | 成人信徒 | B06 | | |
| 加拉太書與以弗所書 | 週日 10:00-11:15 | 成人信徒 | B04/線上 | | |
| 使徒行傳與保羅書信 | 週日 10:00-11:15 | 成人信徒 | 303/線上 | | |
| 以西結書 | 週日 10:00-11:15 | 成人信徒 | B01 | | |
| 研經靈修—想耶穌·讀馬太(一) | 週日 10:00-11:15 | 成人信徒 | 401 | | |
| 聖經人物-跨世紀的英雄 | 週日 10:00-11:15 | 成人信徒 | 302/線上 | | |
| 靈修與屬靈操練系列-建立靈修生活 | 週日 10:00-11:15 | 成人信徒 | 305/線上 | | |
| 約翰福音(三) | 週日 11:30-12:45 | 成人信徒 | 樂民館 | | |

55

詩班/樂團 揚聲讚美

| 聚會名稱 | 時間 | 對象 | 聚會地點 | 上週人數 | 網路人次 |
|----------------------|----------------|----------|-------|------|------|
| 懷恩青少弦樂團 | 週六 14:00~15:30 | 綜合 | 307 | | |
| 學青詩班 | 週日 12:30-13:30 | 國中/高中/大專 | 萬福20 | 20 | |
| 芥菜籽詩班 | 週日 10:00-11:00 | 小1-小3 | 幼兒園黃 | 17 | |
| 葡萄園詩班 | 週日 10:00-11:00 | 小4-小6 | 307 | 20 | |
| 娃娃詩班 | 週日 10:00-11:00 | 幼兒3-6歲 | 幼兒園粉紅 | 21 | |
| 亞薩詩班 | 週日 11:30-12:40 | 綜合 | 205 | 24 | |
| 台語詩班 | 週日 11:40-12:30 | 綜合 | 301 | 10 | |
| 管弦樂團(第一週13:30-15:15) | 週日 13:15-15:15 | 綜合 | 樂民館 | 11 | |
| 歌詠詩班 | 週日 13:20-15:00 | 綜合 | 205 | | |
| 耶杜頓詩班 | 週日 14:00-15:45 | 綜合 | 401 | | |
| 希幔詩班 | 週四 19:30-21:00 | 綜合 | 205 | 45 | 2 |
| 純心詩班 | 週六 16:00-17:30 | 綜合 | 307 | 16 | |

184

2

禱告良辰 傾心吐意, 求恩蒙福

| 聚會名稱 | 時間 | 對象 | 聚會地點 | 上週人數 | 網路人次 |
|--------------|----------------|----|------|------|------|
| 中文禱告會(實體+網路) | 週三 19:00-20:15 | 綜合 | 401 | 47 | 174 |
| 英文禱告會(實體+網路) | 週三 19:30-21:00 | 綜合 | 301 | 7 | 8 |
| 懷恩晚禱(網路點閱數) | 除週日/三外 21:00 | 綜合 | | 0 | 2354 |
| 週六晨禱(實體+網路) | 週六09:00-09:15 | 綜合 | 大堂 | 20 | 7 |

74

2543

團契生活 生命交融，一同增長

| 聚會名稱 | 時間 | 對象 | 聚會地點 | 上週人數 | 網路人次 |
|---------|----------------------|-----------|--------|------|------|
| 樂翻天 | 週六 16:30-18:30 | 青少 | 樂民館/線上 | 33 | |
| 生命助道會 | 週六 19:00-21:30 | 大專/研究生 | 樂民館/線上 | 43 | |
| 恩友助道會 | 週二 19:30-21:30 | 社青/研究生 | 401/線上 | 12 | |
| 協和助道會 | 週四 19:30-21:30 | 社青/研究生 | 樂民館/線上 | 23 | 4 |
| 恩典助道會 | 週五 19:30-21:30 | 社青/研究生 | 303 | 10 | |
| 恩光助道會 | 週五 19:45-21:30 | 社青/研究生 | 307 | | |
| 他連得助道會 | 週日 13:30-15:00 | 社青/研究生 | B01 | 16 | |
| 九十九羊圈 | 週六 16:00-17:30 | 45歲以下社青 | 303 | | |
| 愛家助道會 | 週五 19:30-21:30 第一週 | 家庭 | 線上 | | |
| 恩愛助道會 | 週五 19:30-21:30 | 家庭/單身 | 301/線上 | 8 | 2 |
| 愛約助道會 | 週六 15:30-18:00 第二/四週 | 家庭 | 線上 | 18 | |
| 雅歌助道會 | 週日 14:00-16:00 第一/三週 | 家庭 | 405/線上 | | |
| 上班族姊妹團契 | 週一 19:00-21:00 | 姊妹 | 307/線上 | 10 | 3 |
| 媽媽讀書會 | 週二 10:00-12:00 寒暑假暫停 | 姊妹 | 401/線上 | | |
| 佳美團契 | 週六 10:00-12:00 第二/四週 | 35歲以上單身姊妹 | 401 | 12 | |
| 榮耀團契 | 週五 16:00-18:00 最後一週 | 綜合 | 線上 | | |
| 小驢駒 | 週六 不定期聚會 第一週 | 綜合 | 線上 | | |
| 榮恩助道會 | 週六 15:00-17:00 第二/四週 | 綜合 | B06/線上 | 27 | |
| 榮主助道會 | 週六 15:30-17:30 | 綜合 | 201/線上 | 5 | 1 |
| 常綠助道會 | 週六 18:00-20:00 | 綜合 | 401/線上 | 17 | 1 |
| 加略山粵語事工 | 週日 1430-1615 | 綜合 | B06/線上 | 23 | |
| 職業婦女隊 | 週三 13:30-15:30 主餐後 | 姊妹 | 307/線上 | | |
| 上午女傳道會 | 週五 09:00-11:00 | 姊妹 | 307/線上 | 19 | 2 |
| 下午女傳道會 | 週五 13:30-15:30 | 姊妹 | 307/線上 | 17 | |
| 弟兄會 | 週三 10:00-11:30 | 弟兄 | 萬福20 | 10 | |
| 弟兄會 | 週日 10:00-11:30 | 弟兄 | 405/線上 | | |
| | | | | 303 | 13 |

主日崇拜人數及奉獻統計表

| 類別 | 日期 | 名稱 | 人數 | 各堂金額 | 經常奉獻 | 差傳奉獻 | 鮮花奉獻 | 購屋奉獻 | 獎學金奉獻 | 浸神主日 | 在途信用卡單 |
|---------|------|---------------------------|-------|----------------------------------|---------|----------|------|------|-------|---------|--------|
| 國語 | 8/26 | 週六國語晚崇拜 | 100 | 29,715 | 28,715 | | | | | | 1,000 |
| | | 國語崇拜(一堂) | 281 | 332,854 | 258,923 | | | | | 73,931 | |
| | | 國語崇拜(二堂) | 114 | 24,022 | 24,022 | | | | | | |
| | | 國語崇拜(三堂) | 410 | 182,801 | 103,289 | | | | | 76,512 | 3,000 |
| | | 國語崇拜(晚堂) | 17 | 6,316 | 6,316 | | | | | | |
| 英語 | 8/27 | 國語崇拜(兒童) | 202 | - | - | | | | | | |
| | | 英語崇拜(早堂) | 294 | 82,531 | 76,531 | 4,000 | | | | | 2,000 |
| | | 英語崇拜(晚堂) | 85 | 33,176 | 33,176 | | | | | | |
| 其他 | | 英語兒童(Awana) | - | - | | | | | | | |
| | | 台語崇拜 | 29 | 3,450 | 3,450 | | | | | | |
| | | 中英雙語崇拜 | 65 | 24,699 | 24,699 | | | | | | |
| | | 週間奉獻箱 | *** | 153,651 | 151,651 | 2,000 | | | | | |
| *** | | 合計 | 1,597 | 873,215 | 710,772 | \$ 6,000 | - | - | - | 150,443 | 6,000 |
| 截至本週五中午 | | 直播點閱總數 | 2,789 | 週六：395 《主日》中文：1716 英文：394 雙語：284 | | | | | | | |
| | | 1.國語崇拜(一堂)係含網路奉獻入銀行帳戶的金額。 | | | | | | | | | |

《教會同工團隊：主任牧師-吳榮淦牧師 黃金五年秘書長：張彬弟兄》

| | | |
|------------------------------|----------------------|---------------------|
| 江回得：治理/崇拜事工#124 | 李永達：台語事工/助道會事工#125 | 江瑞祥：教育訓練事工#188 |
| 黃吉賢：二堂崇拜/學生事工#122 | 錢家淦：關懷事工牧者/談心閣#187 | 郭建廷：中英雙語崇拜/社青事工#121 |
| 梁勝香：關懷事工/姐妹事工#126 | 洪玉耀：兒童事工#184 | |
| 利河伯：新銳事工專員#130 | 吳存仁：二堂崇拜(特約) | 潘鳳珠：牧養事工(特約)#141 |
| Nick Brideson：英文堂會事工負責牧者#135 | 廖心梅：英文事工#131 | 徐淑娟：英文事工秘書#136 |
| 沈曉燕：行政主任#113 | 陳以潔：財務同工#110 | 劉綺秋：出納/秘書#111 |
| 黃怡安：美編同工#116 | 趙金蘭：社區/關懷事工#127 | 趙文武：中文幹事#180 |
| 劉少泉：媒體影音同工/聖樂專案#115 | 尹宗文：總務同工#117 | 陳新民：事務管理同工#112 |
| 胡鳳鳴：庶務同工#119 | | |
| 林舉嫻：管風琴師/希幔詩班(特約) | 唐淑英：社區/週五音樂會(特約)#123 | 駱威帆：音控助理(特約) |
| 陳璋琳：英文/雙語助理#132 | 趙文茜：差傳事工助理#129 | 唐翊明：兒童事工助理#185 |

歌頌讚美

| | | | |
|--|---|---|---------|
| 序 | 樂 | 司 | 琴 |
| 宣 | 召 | 會 | 眾 |
| 主在聖殿中（二次），普天下的人，在主面前，都應當肅靜。肅靜，肅靜，應當肅靜。阿們。 | | | |
| 三 | 一 | 頌 | 會 眾 起 立 |
| 普天之下萬國萬民，齊聲讚美父、子、聖靈，三位一體同榮同尊，萬有之源，萬福之本，阿們。 | | | |
| 祈 | 禱 | 江 | 回得 牧師 |
| 唱 | 詩 | 會 | 眾 |
| 詩136b 主慈愛長存 | | | |

靜聽主話

| | | | |
|---------------------------|------|---|-----|
| 讀 | 經 | 江 | 牧 師 |
| 彼得後書 1：5~8(請參閱第2頁) | | | |
| 默 | 禱及禱告 | 江 | 牧 師 |
| 禱 | 詩 | 會 | 眾 |
| 垂聽我祈禱（兩次）求主側耳聽我，賞賜我平安。阿們。 | | | |

問候奉獻

| | | | |
|--|------|---|-------|
| 歡 | 迎及報告 | 江 | 牧 師 |
| 奇異恩典，何等甘甜，我罪已得赦免，前我失喪，今被尋回，瞎眼今得看見。 | | | |
| 唱 | 詩 | 會 | 眾 |
| 第663首 以基督心為心 | | | |
| 奉 | 獻 | 會 | 眾 起 立 |
| 求主祝福我手所獻，我所計劃一切事工，惟靠信心志向，意念，其餘一切在主手中。阿們。 | | | |

信息分享

| | | |
|---|---|----------|
| 獻 | 詩 | JOYS男聲重唱 |
| 愛爾蘭頌歌/ Irish Blessing | | |
| 願道路為你興起，願微風常吹著你的背， 溫暖陽光照在你臉上，雨水滋潤你的草原， 直到我們再相會，願神扶持你在祂手中， 並願神賜福保守你。 | | |
| May the road rise to meet you, May the wind be always at your back, May the sun shine warm upon your face. May the rain fall soft upon your fields, And until we meet again, may He hold you in His hand. May God hold you in the palm of His, Hold you in the palm of His hand. | | |

| | | | |
|-------------------|---|---|-------|
| 證 | 道 | 江 | 瑞祥 傳道 |
| 唱 | 詩 | 會 | 眾 |
| 第657首 時刻需主(收差傳奉獻) | | | |

主餐桌前

| | | | |
|--|---|---|-----|
| 主 | 餐 | 江 | 牧 師 |
| 祝 | 福 | 江 | 牧 師 |
| 願耶和華賜福給你，願耶和華永遠保護你，願耶和華祂的臉光照你，願耶和華賜你平安。阿們。 | | | |
| 殿 | 樂 | 司 | 琴 |

*會後弟兄姊妹如有需要代禱請至台前，代禱同工會為您禱告！

*主餐崇拜結束後，請將主餐杯放至主餐收集盆。