

基督教浸信會懷恩堂

主後二〇二三年八月二十七日

高舉聖道·立足城市·放眼地極

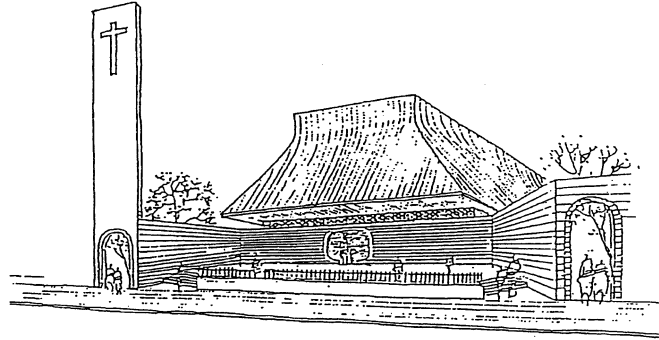

落實黃金五年 邁向懷恩七十

《崇拜/禱告會時間表》

	時 間	名 稱	對 象	地 點	
國 語	週六 18:00~19:10	國語崇拜(週六晚)	大眾	大堂	實體/直播
	主日 08:30~09:40	國語崇拜(一堂)	大眾	大堂	實體/直播
	主日 09:30~11:00	國語崇拜(二堂)	大眾/學生	地下室樂民館	實體
	主日 11:30~12:40	國語崇拜(三堂)	大眾	大堂	實體/直播
	主日 18:00~19:15	國語崇拜(晚堂)		401	實體
英 語	主日 10:00~11:10	英語崇拜(早堂)		大堂	實體/直播
	主日 17:30~19:00	英語崇拜(晚堂)		地下室樂民館	實體
其 他	主日 10:00~11:15	台語崇拜		301	實體
	主日 11:15~12:50	兒童崇拜	3-12歲	幼兒園交誼廳	實體
	主日 15:30~17:00	中英雙語崇拜	大眾	大堂	實體/直播
禱 告 會	週三 19:00~20:15	教會禱告會(中文)		401	實體/直播
	週三 19:30~21:00	教會禱告會(英文)		301	實體/直播

106 臺北市大安區新生南路三段 90 號 電話 02-2362-5321 (代表號)

總機: #100 傳道辦公室: (中文) #142、(英文) #136、#132 萬福辦公室: #180 行政辦公室: #119

關懷事工: #127 差傳事工: #129 社區辦公室: #127 財務出納: #110、#111

傳真 02-2362-7975 網址: www.gbc.org.tw 郵政劃撥 18732022 e-mail: baptists@gbc.org.tw

歌頌讚美

- 序 樂 司 琴
 宣 召主在聖殿中（二次），普天下的人，在主面前，都應當肅靜...會 眾
 肅靜，肅靜，應當肅靜。阿們。
 三 一 頌普天之下萬國萬民，齊聲讚美父、子、聖靈，.....會 眾 起 立
 三位一體同榮同尊，萬有之源，萬福之本，阿們。
 祈 禱 江 牧 師
 唱 詩詩150e首 永遠讚美(請參閱第5頁).....會 眾

問候奉獻

- 歡迎及報告奇異恩典，何等甘甜，我罪已得赦免，.....江 牧 師
 前我失喪，今被尋回，瞎眼今得看見。
 唱 詩第458首 赴主宴席(請參閱第4頁).....會 眾
 奉 獻 ...求主祝福我手所獻，我所計劃一切事工，惟靠信心志向，意念，...會 眾 起 立
 其餘一切在主手中。阿們。

信息分享

- 獻 詩 羔羊 耶 杜 頓 詩 班
 看哪上主羔羊，祂要除去世人的罪孽，
 祂除去我的罪，除去世人罪孽。
 上主羔羊，上主羔羊我來就祢，
 上主羔羊，我來，我來。
 像我這樣，乏善可陳，主竟為我流血捨身，
 得蒙選召與祢親近，上主羔羊，
 我來，我來。
 上主羔羊，願獻一生給祢，羔羊，
 上主羔羊，我來，我來。

Words from John 1:29 Incorporating "Just As I Am"

Music and Arrangement by RICHARD DONN 中文：郭臨恩並參考生命聖詩

- 讀 經以賽亞書 55：1~13.....江 牧 師
 證 道永約盛宴的邀請.....劉 光 啟 牧 師

決志獻身

- 唱 詩煉我愈精(請參閱第3頁).....會 眾
 祝 福願耶和華賜福給你，願耶和華永遠保護你，.....江 牧 師
 願耶和華祂的臉光照你，願耶和華賜你平安。阿們。
 殿 樂 司 琴

*會後如有需要代禱或想進一步認識教會，歡迎至鋼琴旁，
有義工會帶領至後方~談心閣~一起代禱交談。



以賽亞書 55:1-13 (和合本)

1 你們一切乾渴的都當就近水來；沒有銀錢的也可以來。你們都來，買了吃；不用銀錢，不用價值，也來買酒和奶。2 你們為何花錢買那不足為食物的？用勞碌得來的買那不使人飽足的呢？你們要留意聽我的話就能吃那美物，得享肥甘，心中喜樂。3 你們當就近我來；側耳而聽，就必得活。我必與你們立永約，就是應許大衛那可靠的恩典。4 我已立他作萬民的見證，為萬民的君王和司令。5 你素不認識的國民，你也必召來；素不認識你的國民也必向你奔跑，都因耶和華—你的 神以色列的聖者，因為他已經榮耀你。6 當趁耶和華可尋找的時候尋找他，相近的時候求告他。7 惡人當離棄自己的道路；不義的人當除掉自己的意念。歸向耶和華，耶和華就必憐恤他；當歸向我們的 神，因為 神必廣行赦免。8 耶和華說：我的意念非同你們的意念；我的道路非同你們的道路。9 天怎樣高過地，照樣，我的道路高過你們的道路；我的意念高過你們的意念。10 雨雪從天而降，並不返回，卻滋潤地土，使地上發芽結實，使撒種的有種，使要吃的有糧。11 我口所出的話也必如此，決不徒然返回，卻要成就我所喜悅的，在我發他去成就的事上必然亨通。12 你們必歡歡喜喜而出來，平平安安蒙引導。大山小山必在你們面前發聲歌唱；田野的樹木也都拍掌。13 松樹長出，代替荊棘；番石榴長出，代替蒺藜。這要為耶和華留名，作為永遠的證據，不能剪除。



筆記欄 

煉我愈精

倪柝聲 Stephen C. Foster

5 . 6 5 3 2 1 | i - 6 0 6 | 5 3 3 1 | 2 - - 0 |

1. 祢 若 不 壓 橄 攬 成 渣 ； 它 就 不 能 成 油 ；
 2. 祢 是 否 要 鼓 我 心 絃 ； 發 出 祢 的 音 樂 ？
 3. 主 ； 我 慚 愧 因 我 感 覺 總 是 保 留 自 相 甘 樂 己 ；
 4. 如 果 祢 我 所 有 苦 讚 美 ； 不 讚 美 何 全 等 同 ；
 5. 我 要 讚 美 再 要 讚 美 ； 讚 美 何 甘 甜 ；

5 . 6 5 3 2 1 | i - 6 0 | 6 5 3 1 3 2 | 1 - - 0 |

祢 若 不 投 葡 萄 入 醉 ； 它 就 不 能 變 成 酒 ；
 是 否 我 祢 我 邊 讚 美 邊 流 入 甘 離 負 流 醉 ； 它 需 我 我 甘 甜 ；
 雖 要 雖 我 我 邊 讚 美 邊 流 入 甘 離 負 流 醉 ； 它 需 我 我 甘 甜 ；
 雖 我 我 邊 讚 美 邊 流 入 甘 離 負 流 醉 ； 它 需 我 我 甘 甜 ；

5 . 6 5 3 2 1 | i - 6 0 6 | 5 3 3 1 | 2 - - 0 |

祢 若 不 煉 哪 嗟 成 膏 ； 它 就 不 流 芬 芳 ；
 是 主 ； 主 能 否 祢 我 有 什 麼 比 祢 喜 喜 更 好 ； 它 纔 沒 不 比 喜 喜 悅 悅 可 愛 何 悅 可 ；
 主 能 否 祢 我 有 什 麼 比 祢 喜 喜 更 好 ； 它 纔 沒 不 比 喜 喜 悅 悅 可 愛 何 悅 可 ；

5 . 6 5 3 2 1 | i - 6 0 | 6 5 3 1 3 2 | 1 - - 0 |

主 ； 我 這 人 是 否 也 要 ； 受 祢 許 可 的 創 傷 ？
 我 不 祢 主 ； 我 這 人 是 否 也 要 ； 受 祢 許 可 的 創 傷 ？
 我 不 祢 主 ； 我 這 人 是 否 也 要 ； 受 祢 許 可 的 創 傷 ？
 我 不 祢 主 ； 我 這 人 是 否 也 要 ； 受 祢 許 可 的 創 傷 ？

i - 7 6 | 5 - 3 0 | 6 5 3 1 | 2 - - 0 |

(副歌)
每 次 的 打 擊， 都 是 真 利 益，

5 . 6 5 3 2 1 | i - 6 0 | 6 5 3 1 3 2 | 1 - - 0 ||

因 祢 所 收 去 的 東 西， 祢 以 自 己 來 代 替。

赴主宴席

458

Let Us Talents and Tongues Employ

LINSTEAD
L.M. with Refrain

區美賢譯 2003
Fred Kaan 1975

Jamaican folk tune
adapt. Doreen Potter 1975

5 5 3 5 i | 6 6 5 - | 4 3 2 3 4 | 5 5 5 - |

1. 用 我 口 舌、恩 賜 才 能， 歡 呼、傳 遞 救 主 福 音
2. 基 督 能 使 信 徒 合 一， 愛 筵 同 坐 已 設 指 示，
3. 主 親 召 喚、差 遣 子 民， 不 信 世 代 結 好 果 子，

5 5 3 5 i | 6 6 5 - | 4 3 2 3 4 | 3 2 1 - |

透 過 擘 餅、舉 杯 顯 明 基 督 救 恩 可 見、可 聽。
教 訓 門 徒 一 生 祝 福， 切 實 互 愛 言 行 相 符。
分 享 糧 食、宣 講 主 愛， 以 馬 內 利 真 相 傳 開。

副歌 ||: 1 1 1 2 3 | 4 4 4 5 6 | 5 5 5 6 7 | i i i - :||

主 耶 穌 復 活， 賜 大 地 新 生， 聽 好 信 息：赴 主 席 宴！

永遠讚美

詩 150e

Praise the Lord, His Glories Show

SPANISH HYMN

7.7.7.7. with Alleluia and Amen

劉治平譯 1973, 修 2003

Henry F. Lyte 1834

based on Psalm 150

Spanish melody

harm. Benjamin Carr 1824

des. Charles H. Webb

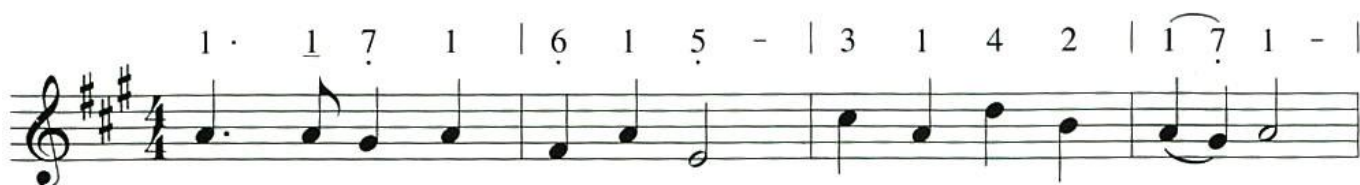

1. 讚美上主，榮耀神，
 2. 天上頌讚，地相應，
 3. 讚美上主—慈愛神，
 4. 絲竹、歌聲、手與心，

阿利路亞！阿們！



聖眾殿中獻歌脣，
 宣主奇事頌美名，
 賞賜豐隆分常寄庇蔭，
 各盡本分寄頌音，

阿利路亞！阿們！

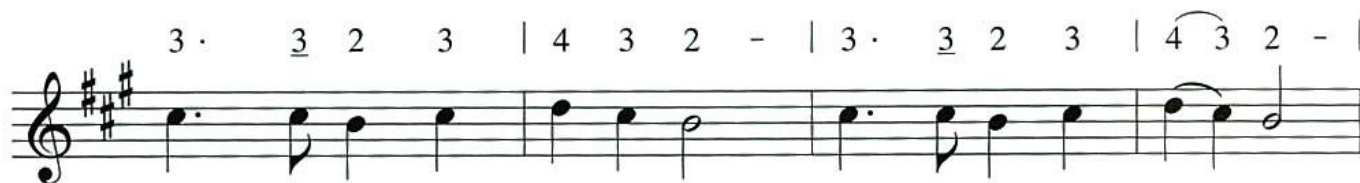

天使環繞寶座旁，
 舉世萬代齊備息，
 凡物有氣息當敬拜，

阿利路亞！阿們！



領讚藉讚
 受美，大讚愛同分享，
 美，主，讚美愛永無盡！
 美，讚美美永無涯！

阿利路亞！阿們！

■ 教會消息及活動

- 婚前及婚姻輔導窗口：弟兄姊妹如有需要，請洽趙姐妹（*127）代為安排。
- 主餐崇拜特別報告

9/3 參加網路崇拜的弟兄姊妹，即日起可至教會服務台，領取二合一主餐餅杯組。

■ 懷恩堂書攤

本週日(每月最後一週主日)門口設書攤服務教會，歡迎弟兄姊妹可至門口書攤購買禮品、書籍、靈修材料等。(〈每日活水〉書房仍以同樣優惠價服務教會)

《每日靈修一箴言》

其它靈修請掃描 QR code <https://www.gbc.org.tw/devotional/>



「每日靈修進度」

日期	經文	日期	經文
8/28(一)	遠離淫婦(箴言 5:1-14)	8/29(二)	箴言中的雅歌(箴言 5:15-23)
8/30(三)	智慧的生活實務(箴言 6:1-19)	8/31(四)	不能誤用的愛情(箴言 6:20-35)
9/1(五)	情色如何誘惑人(箴言 7:1-27)	9/2(六)	智慧超越一切所愛(箴言 8:1-21)
9/3(日)	智慧的本源(箴言 8:22-36)		

《懷恩晚禱》吳榮滌牧師和師母，會和大家在每週一、二、四、五、六(共五個晚上)共渡一段晚禱時間，邀請大家每天晚上九時，上懷恩堂官網(<https://www.gbc.org.tw/>)首頁，點擊「懷恩晚禱」收看，一同禱告親近主。

《走出教會——信仰的旅程》孫寶玲老師導讀 上架 YouTube!

周聯華牧師紀念基金會很榮幸再次邀請孫寶玲老師擔任小驢駒網路讀書會的導讀者！這次介紹的是一本英文書《Leaving Church: A Memoir of Faith》，敘述作者從信主到蒙召牧會的豐富歷程。孫老師希望通過這位作者的人生旅途，觸動弟兄姊妹的心、激發反思，回想自己的轉折與選擇，特別是思考自己生命跟信仰的關係，還有神的心意！



鼓勵弟兄姐妹們上網觀看該影片以及小驢駒網路讀書會的其它導讀影片。

https://www.youtube.com/playlist?list=PLZpkd-8qD_c_BBNfJpIhEi35qTH3tJkGj

學青聚會表

聚會名稱	時間	對象	聚會地點
學青主日學	週日 11:30-12:40	青少	B01/B06
樂翻天	週六 16:30-18:30	青少	樂民館/線上
大專生主日學	週日 11:30-12:40	大專/研究生	萬福閱覽室
生命助道會	週六 19:00-21:30	大專/研究生	樂民館/線上

他的榮耀像帳棚的頂蓋，
張開起來能擋住白天的炎熱
使這城成為避難所 躲避狂風暴雨

It will be a shelter and shade
from the heat of the day
and a refuge and hiding place
from the storm and rain / Isaiah 4:6

1以賽亞書4:6



懷恩堂廣場事工

「八月父親節期，一同仰望、沉浸在天父的愛裡」

明信片開放索取囉！讓我們用文字寫下對親朋好友的關心，將天父的愛送進他們的心坎裡。

(明信片於服務台免費索取)

透過圖像和神的話，讓我們時時記起天父的愛與信實。

也期盼經過的行人，被上主的愛吸引、觸摸、安慰，成為接觸福音與進到教會的契機！

影音助理招聘

工作內容：音控、線性及非線性影音、

性質：活動導向需體力、每週以五、六、日為主
條件：愛主、配合度高的弟兄姊妹

聯絡人:劉少泉弟兄 履歷表請Email:isaac@gbc.org.tw

為了能更認識你，希望能在來信內容中看到：

1. 一段關於你的自我介紹
2. 一份履歷表

教會禱告會

每週三晚上 7 點 401 教室 ~歡迎弟兄姊妹參加~
線上禱告會，從週三晚上 7 點至週四晚上 7 點，
隨時點選參加

*挑戰每月參加乙次!!



9/9(六)下午2:30~4:30

地點:樂民館

關顧與辨別 精神健康

對象: 懷恩堂會友

- 簡介精神疾病類
- 精神疾病的一般表徵
- 醫師如何診斷精神疾病
- 常見的躁鬱症、憂鬱症、精神分裂症的症狀和如何協助

報名方法: 掃描右下QR CODE或到前台填寫表格
截止報名日期:9/3



助道會組 敬邀

講員:張傳琳傳道

台灣基督教浸信會神學院道學碩士
美國Wayland Baptist University教育心理碩士
美國Texas Tech University心理諮商博士
台灣諮商心理師 (諮心字第000758號)
台灣諮商督導 (台輔諮督證字第107002號)
中國一級/高級心理諮詢師 (證書編號0917001311100296)

曾任基督教浸信會懷恩堂傳道
國立交通大學諮商中心專任諮商心理師
國立清華大學師培中心副教授暨心理諮商中心主任
國立陽明大學通識教育中心副教授暨諮商中心主任
現任衛理神學院特約教授
正道神學院兼任教授
私立淡江大學諮商輔導組專任諮商心理師諮商督導

為萬國禱告

菲律賓共和國

菲律賓



地理位置
東南亞



首都
馬尼拉市

基督教浸信會懷恩堂



人口

1.13 億



廣義

基督信仰 **90.9%** 伊斯蘭教 **4.9%**

福音派基督徒人數
年度成長率：**3.1%**

傳統民間信仰 **3.2%**



族群總數

202 個

已有基督徒之族群數 172

30

未有基督徒之群體數



官方語言

英語
菲語

語言總數 181種

9

尚未被翻譯 172

已被翻譯

■ 含塔加拉語共9種菲律賓語言，新舊約聖經翻譯

- ① 為菲律賓的信仰禱告，雖為天主教國家，但常有許多的參雜，使得信仰不再純正，求神赦免，並使天主教信徒甦醒，讓他們明白除了耶穌之外，無需其他中保，使他們與耶穌建立真實的關係。
- ② 願主祝福菲國到外地工作的移工，願她們在工作上蒙恩寵，可以親自遇見耶穌，成為神祝福列邦的器皿。

資料來源：宣教日引、敞開的門、萬國代禱、威克里夫、普世宣教手冊、約書亞計畫、外交部全球資料網

2023.08 聯合主日學 (各主日上午 10:00 - 11:15 ; 401 教室)

主題：靈性內造·侍奉外展

08/27 工作不只是工作 講員:白崇亮老師(佳音電台前董事長)



懷恩門徒學院

2023 學年第一學期 09/02 - 11/25 每周六

李永達·蔡瑞益·楊美惠·翁瑞亨·蔡淑王·洪英正·錢玉芬



- 教會牧養與助道會事工
- 浸會教會觀與實踐神學
- 聖樂與事奉
- 夫婦成長小組 II
- 靈性健康與團隊建立



報名 QR Code

課程類型	課程時間	課程名稱	授課老師	教室
分科必選	09:30-11:00	教會牧養與助道會事工	李永達牧師及相關同工	樂民館
共同必選	11:15-12:45	浸會教會論與實踐神學	浸神蔡瑞益前院長	樂民館
分科必選	14:00-15:30	靈性健康與團隊建立	洪英正教授、錢玉芬教授	401
事工選修	14:00-15:30	夫婦成長小組 II	翁瑞亨院長、蔡淑王師母	402
主日學*	10:00-11:15	聖樂與事奉	楊美惠師母	B06

* 課程時間為主日·自 9 月 3 日至 11 月 26 日；計入學分

師資

李永達：懷恩堂牧師

蔡瑞益：浸信神學院前院長

翁瑞亨：道生神學院前院長

蔡淑王：道生神學院教育董事

楊美惠：聖樂工作者(教會指揮司琴)

洪英正：淡江大學企業管理學系教授

錢玉芬：靈糧神學院靈性諮商科教授

生命品格操練 - 「週六靈修讀經」小組

小組成員：韓文慧姊妹 / 毛雯潔姊妹 / 王逸嫻姊妹 / 王瓊華姊妹 / 費奇姊妹
潘琿琿姊妹 / 謝佳蕤姊妹 / 謝群鳴弟兄 / 成中正弟兄
靈修輔助：五年聖經靈修 (道聲出版社·李鴻志牧師編寫)
分享時段：每週六晚上 19:30 (約 30-45 分鐘)·採實體方式聚會
進行方式：聚會時互相分享補充·彼此幫助

感謝主，感謝教會的成立品格操練小組，使我們有機會可以一起靈修彼此關懷操練。我們共同決定加強每天讀經靈修多一層了解聖經歷史、人物、環境背景等。計畫 2 年半 要完成整本聖經讀經靈修。

感謝主！我們小組同心彼此分工合作，每天固定時間上傳經文分享，關懷及禱告，成為我們信仰生命中規律的一部分；基本作法如下。

1. 清晨 QT：透過一段經文的默想與應用 神的話語。清晨因著有主的話語，一天生活必踏實；同時，也在「滌師陪你吃靈食」的陪伴中，領受上帝寶貴的智慧，重新得力。
2. 晚上，經由上傳讀經靈修章節進度和綱要與鼓勵的話語，以及在「懷恩晚禱」中，總結一天的凡事謝恩。感謝 神的保守看顧，也謹求 神繼續引領我們。
3. 我們聚會時間在每週六晚崇拜結束後，實體聚會禱告。我們在彼此的分享過程中，也重新思想聖經的話，從而能有更深的認識，也更了解靈修生活的重要性。

除卻周六晚崇後的聚會，我們平時也尋求彼此更多的連結，透過代禱及關懷，並經由傳遞教會課程等訊息，互相鼓勵及參與教會活動，讓我們有機會同心同工、互相扶持！。

幾個月下來的品格操練，我們建立穩定的靈修習慣，經由真理的教導，幫助我們深入經文的教義。也因著反思與應用，帶著尋道的心，閱讀聖經，了解耶穌本身就是道，道之與神同在，「道成了肉身，住在我們中間，充充滿滿地有恩典、有真理」。聖經更是道的最佳解釋，每天帶著期待和順服的心，讀經禱告，使我們日日親近 神。而我們的屬靈生命也日益更新，收穫超乎我們所想。弟兄姊妹心中的平安喜樂出滿，因為深信在基督裡有福。

生命品格操練讓我們同走天路，彼此互相地鼓勵扶持；而「讀經」操練的更是一份堅毅的紀律眾人完成一件大事，一起讀經、相互加油，也在其中享受那份美好。

祈願我們能持續照著 神的旨意行事為人，也在其中歡喜快樂跟隨主！求 主帶領我們，也願我們一切能為 主所用！

生命品格操練小組分享

利河伯

小組成員：吳存仁牧師、雷立偉執事、利河伯弟兄
分享時段：週四晚上 22:00 (約 15-25 分鐘)，線上進行
進行方式：RPG 禱告，輪流分享、彼此代禱



操練報名 QR-Code

不知道弟兄姊妹有沒有看過「航海王/ One Piece」，立偉執事和我在一次聊天時偶然發現我們都很喜歡這部作品，當時正好是 70 週年推動靈命品格操練小組的時期，我也受邀加入存仁牧師和立偉執事的這一組，借用航海王裡的地名，立偉哥將這組取名叫「航向偉大航道」，現在想想還真是貼切。

在作品中，偉大航道是個出了名的危險海域，有著惡劣的天氣以及數不盡的冒險。我們的生命不也如此嗎？昨天晴空萬里，今天就狂風暴雨，生命的際遇難以預測，許多時候羅盤失靈、隨風飄搖；然而詩歌卻是這樣唱的：「有主在我船上我就不怕風浪，直到安抵天家」。

靈命品格操練小組就是如此，像一艘小船，船上有睿智而經驗豐富的存仁牧師，用神的話和積極的服事態度鼓勵、提醒我們；有立偉哥這樣愛神、愛人，不斷在職場上尋求福音機會，也在宣教上多有參與的好榜樣；當然也有我這種信心軟弱，平凡無奇的船員；最重要的是，有著掌舵的耶穌基督。

去年的某個時期，我在教會的服事與人的交流開始增加，需要進一步陪伴與關懷人，可惜的是，我自認不是個外向的人，甚至不太喜歡社交、與人建立關係，更不用說傾聽、陪伴人了。我將這個狀況在小組中分享，卻得到了意外的祝福。

存仁牧師告訴我，他自己年輕、剛投入事奉時也對人沒有熱情，於是他向主求，求主賜下對人的熱情，讓他不畏懼、不排斥甚至享受與人建立關係。神確實回應了，如同所羅門王求智慧一般，神應允牧師所求的，使他在一次次的服事中對人產生興趣，開始想要多關心、陪伴、以基督的憐憫看待弟兄姊妹。

牧師的分享讓我醒了過來，是啊！神豈不知道我的軟弱嗎？我也要放膽地向主求！

距離開始這樣的禱告大約有一年的時間，在我服事的堂會和團契中，當我認識弟兄姊妹時，我不再像從前一般疲倦，能坐下來花好幾個小時陪伴憂傷的人，就算是閒聊也充滿收穫，當聊到聖經時更是精神抖擻。回頭看，才發現神確實聽我的禱告，而這樣的恩典正是從靈命操練小組裡，牧師跟立偉哥真誠的分享、建議與代禱開始的。

撰文的當下，外頭正下著大雨，如果你的生命也在大雨中，鼓勵您，找到 2、3 位夥伴，一起來主面前，透過分享靈修、經文、福音書籍、彼此代禱等各樣方式，彼此扶持，也重新聚焦在主前。

2023 年 9 - 11 月主日學秋季班課程資訊 (09/03-11/26)

類別	課程	講師	時間	教室
中學	活水少年 (國中生)	黃吉賢牧師、陳臻嫻姊妹 曼麗執事	11:30-12:30	TBA
	活水少年 (高中生)	黃吉賢牧師、趙珮雯姊妹	11:30-12:30	TBA
大專 以上	提摩太後書與提多書	黃台芬執事、黃珮修弟兄	11:30-12:30	萬福 閱覽室
慕道	快樂受浸班	吳榮滌牧師、郭建廷傳道 李慶珠姊妹	10:00-11:15	B05
初信	真理入門班	吳存仁老師、張進智弟兄 葉淑珍姊妹、鄭慧菱姊妹	08:20-09:20	B03
	聖經人物 - 跨世紀英雄	梁勝香傳道	10:00-11:15	302/線上
靈修	靈修與屬靈操練系列 - 建立靈修生活	江回得牧師、李杰宏執事	10:00-11:15	305/線上
舊約	舊約綜覽 (二)	錢家淦牧師	07:30-08:30	303/線上
	以西結書	彭寶鈺執事、楊智鈞弟兄 賴亮全弟兄	10:00-11:15	B01
新約	馬太福音 (一)	江瑞祥傳道	10:00-11:15	401
	約翰福音 (三)	吳存仁牧師、蔡珍莉師母	11:30-12:45	TBA
	使徒行傳與保羅書信	林秀娟執事	10:00-11:15	303/線上
	加拉太書與以弗所書	秦孟光傳道、何寶怡執事	10:00-11:15	B04/線上
	末世·不可漠視 - 啟示錄研讀	吳榮滌牧師	三 20:15-21:00	401/線上
實踐	聖樂與事奉	楊美惠師母	10:00-11:15	B06
	婚姻的藝術	孫鏡明、蔡欣潔宣教士	隔周周二 20:00-21:40	線上

報名網站: <https://gbcedu.org/CourseInfo.aspx>



懷恩堂 2023 年 秋季聖樂培訓班



- 一、培訓目標：培訓本堂聖樂服事者之音樂專業技能。
 二、培訓對象：於本堂參與聖樂服事之弟兄姐妹。
 三、課程內容：↓

課程名稱	基礎樂理班	聲樂培訓班	鋼琴司琴班
授課教師	駱威帆老師	楊磊老師	楊美惠老師
上課內容	1. 認識音樂的素材 2. 理解樂句與結構 3. 閱讀樂譜與視唱	1. 聲樂概論 2. 認識自己的聲音 3. 基礎與技巧 4. 聲音內涵與表達	1. 現有程度為小奏鳴曲以上程度 2. 會眾唱詩簡譜和五線譜基本和擴展彈法 3. 教科書「司琴天梯 123」
上課時間	9/9 起 12 週 (每週六) 18:30-20:00	9/9 起 12 週 (每週六) 10:30-12:00	9 月報名人數額滿後， 師生協調上課時間
上課人數	5-15 人	8 人	3-4 人
上課教室	307 室	205 室	403 室
上課費用	2000 元	3000 元	4500 元
備註欄	*凡參加聲樂培訓班學員，培訓結束必須參與詩班服事。 *即日起至服務台報名，截止日為開課前 1 週主日，名額有限機會難得!		

2023 年 秋季聖樂培訓班 報名表

(111 年 1 月修訂)

姓 名		<input type="checkbox"/> 男 <input type="checkbox"/> 女	目前 所屬團體	
聯絡資訊	(手機) Line ID	(E-mail)		
參與課程	<input type="checkbox"/> 基礎樂理班 <input type="checkbox"/> 聲樂培訓班 <input type="checkbox"/> 鋼琴司琴班			
繳費紀錄	收取費用：	經辦人		
		/日期		

學員學習紀錄(由老師填寫)

培訓學員 繳費收據存聯

報名人/費用已繳：

經辦人/日期：

有人在為你禱告



當你感到有需要時，
教會希望關心到你，
記得有人在為你禱告！

神是我們的避難所，是我們的力量，是我們在患難中隨時的幫助。（詩篇 46:1）

當您需要有人為你禱告時，您可以掃描右下角的 QRCode 填寫表單，或在一樓接待櫃台索取“關懷代禱卡”，請填寫後，投入設置在一樓的〈關懷信箱〉中。

當我們收到您的“關懷代禱內容”後，我們將連續 7 天為您禱告，如果您需要我們繼續為您禱告，請您重新掃描右下角的 QR CODE 填寫更新禱告內容，或在一樓接待櫃台索取“關懷代禱卡”，重新填寫更新禱告內容，投入設置在一樓的〈關懷信箱〉中。願上帝賜福您！



關懷事工牧者：錢家淦牧師 分機：187



徵召關懷同工 【代禱勇士】 徵的就是你！

我們愛，因為神先愛我們。（約翰一書 4:19）

靠着聖靈，隨時多方禱告祈求；並要在此警醒不倦，為眾聖徒祈求。（以弗所書 6:18）

條件

1. 願意參加關懷事工相關的學習培訓。
2. 承諾遵守個資保密協議和倫理守則。

禱告組

依個人可認領禱告的時間，在週一到週日早上、下午、晚上的時段，為有需要的人禱告，同工每天中午前發佈及更新 " 關懷代禱事項 " 請個人在禱告中記念弟兄姊妹的需要。

歡迎有禱告的負擔，願意委身投入成為 " 關懷同工 " 的會友，請掃描右下角的 QRCode 填寫表單，或填寫 " 關懷同工 " 報名表，請填寫後，投入設置在一樓的 < 關懷信箱 > 中。
願上帝祝福您！



關懷事工牧者：錢家淦牧師 分機：187



關懷同工報名表

姓名：_____ 性別：_____ 年齡：_____ 聯絡手機：_____

Line ID：_____ 認領服事時間(週一到週日早上下午晚上)(可多選認領服事時段，
例：週三/早，週五/晚)：_____

天離地何等的高，
祂的慈愛向敬畏祂的人也是何等的大！
詩篇 103:11

何等深廣的愛

70
懷恩堂70週年
GBC Platinum Jubilee

【懷恩堂70週年音樂會】

指揮：郭臨恩 編曲：江維中
詩歌選曲：陸頌熙、何青、林舉嫻、郭臨恩
地點：懷恩堂2F大堂
時間：9/16(六) 晚上七點半

【導聆講座】

講題：《一生向神歌頌》最美的服事-配搭的藝術
講員：林舉嫻老師
地點：懷恩堂2F大堂
時間：9/2(六) 下午二點半

基督教浸信會懷恩堂
GRACE BAPTIST CHURCH 



懷恩七十專題懷恩堂愛樂講座



一生向神歌頌： 最美的服事-配搭的藝術

講者：林舉嫻老師 鋼琴：許寶友老師

歷代志上第25章1至8節提及，大衛王命定亞薩、希幔並耶杜頓的子孫，在耶和華殿中彈琴、鼓瑟、敲鈸、唱歌，學習頌讚耶和華，辦神殿之事務。善於歌唱的共280人，無論大小、為師的、為徒的，都一同抽籤分了班次，互相配搭。

2023年適逢懷恩堂建堂七十週年，本堂聖樂部完整經歷懷恩聖樂發展歷程的林舉嫻老師，將為大家介紹：

- 1、歷代志上第25章1至8節：神殿中音樂事奉之配搭
- 2、話「懷恩聖樂」點點滴滴
- 3、「懷恩70」紀念音樂會導聆



講員介紹：林舉嫻老師

- 美國紐澤西州立大學羅格斯(Rutgers)合唱指揮音樂碩士
- 現任教於國立台北藝術大學與東吳大學音樂系
- 擔任潔璐品歌手、音契合唱管絃樂團、懷恩青年合唱團指揮
- 曾自1979年起，兩度擔任懷恩堂全職音樂傳道，分別為6年與1年
- 2007年起迄今受聘為本堂管風琴師；並指揮希幔詩班、手鐘詩班與懷恩青年合唱團
- 任世界華人聖樂促進會（台北）理事多年，常應邀擔任世華聖樂營專題講員與指揮，足跡遍及美加、澳紐、東南亞與港陸各地

時間：2023.9.2 (六) 下午2點30分

地點：基督教浸信會懷恩堂大堂

地址：台北市新生南路三段90號

電話：(02)2362-5321



支持奉獻

神能將各樣的恩惠，多多的加給你們，使你們凡事常常充足，能多行各樣善事。(林後 9:8)
*And God is able to make all grace abound to you, so that in all things at all times,
Having all that you need, you will abound in every good work. (2 Cor. 9:8 NIV)*

【您可透過以下方式進行捐款】

(下述奉獻方式除電匯、ATM 轉帳之手續費需由奉獻者自行負擔外，其他方式均由懷恩堂支付)

【以下各項洽詢電話】

電話 (02)2362-5321 分機 110 (財務同工-陳姊妹) 傳真 (02)2362-7975
106 台北市大安區新生南路 3 段 90 號

郵政劃撥

戶 名：財團法人台北市基督教浸信會懷恩堂

劃撥帳號：18732022

※請註明您要奉獻的項目：什一、差傳、感恩、購屋、獎學金或是其他項目。(劃撥手續費說明：單筆 1,000 元以下手續費 15 元；單筆 1,000 元(含)以上手續費 20 元，本支出由教會負擔)

信用卡奉獻

請上網下載「信用卡奉獻單」，「英文信用卡奉獻單」，請傳真或郵寄至教會財務處

<https://www.gbc.org.tw/index.php/donation/>

※可親至教會索取信用卡奉獻單

線上信用卡奉獻(可上官網或掃描 QR Code)

支 票

抬 頭：財團法人台北市基督教浸信會懷恩堂

掛號郵寄：台北市大安區新生南路 3 段 90 號 (財務室收)

※請附上奉獻性質及需開立收據者之資料



現 金

直接交給本堂行政辦公室-財務同工

電 匯：「銀行轉帳」

銀行資料：華南商業銀行 – 公館分行

帳 號：118-20-081386-4

戶 名：財團法人台北市基督教浸信會懷恩堂

總行代號：008

※ 電匯後，請務必來電通知財務部，並將電匯單傳真至本堂。需註明：奉獻者姓名、聯絡電話、通訊地址、奉獻性質、收據開立及寄發方式等，以利後續處理。(轉帳奉獻手續費則因銀行而不同，手續費則由奉獻人於轉帳時依情況自行負擔)

※ 如用 ATM 轉帳、銀行轉帳奉獻者，請務必於轉帳後來電通知本堂，以利開立正式收據，開立之金額以實際轉帳之金額為準。

各單位事工聚會時間及人數統計表

教育訓練 在真道上成長

聚會名稱	時間	對象	聚會地點	上週人數	網路人次
親子教室	週日 10:00-12:50	0-2歲	幼兒園綠	2	
幼兒級	週日 11:15-12:50	幼兒2-3歲	幼兒園白	9	
幼稚級1	週日 11:45-12:50	幼兒3歲(小班)	幼兒園粉紅	9	
幼稚級2	週日 11:45-12:50	幼兒4-5歲(中大班)	幼兒園藍	12	
初小級	週日 11:45-12:50	兒童1,2年級	幼兒園綠	14	
中小級	週日 11:45-12:50	兒童3,4年級	307	18	
高小級	週日 11:45-12:50	兒童5,6年級	303	20	
學青主日學(ible 活水少年)	週日 11:30-12:40	青少	樂民館		
大專生主日學(提摩太前後書)	週日 11:30-12:40	大專/研究生	萬福閱覽室		
家庭學堂~親子的藝術 5/16-7/4	週二 20:00-21:40	成人信徒	線上		
真理入門班	週日 08:20-09:30	成人 慕道友/初信者	B03	0	
舊約綜覽	週日 10:00 - 11:10	成人信徒	B01		
快樂受浸班	週日 10:00-11:10	成人 慕道友/初信者	B05		
聖詩歷史	週日 10:00-11:10	成人信徒	B06		
靈修與屬靈操練--屬靈操練	週日 10:00-11:10	成人信徒	萬福 22C		
哥林多後書	週日 10:00-11:10	成人信徒	B04		
靈修與屬靈操練--建立靈修生活	週日 10:00-11:10	成人信徒	305		
監獄書信(弗、腓、西、門)	週日 10:00-11:10	成人信徒	401		
聖經人物--跨世紀的英雄	週日 10:00-11:10	成人信徒	302		
基督生平(馬太 路加福音)	週日 10:00-11:10	成人信徒	303		
列王紀上	週日 10:00-11:10	成人信徒	304		
真理入門班	週日 11:30-12:40	成人 慕道友/初信者	304	0	
約翰福音與約翰書信	週日 11:30-12:40	成人信徒	B06		
如何培養基督的品格	週日 13:30-15:00	成人信徒	302		
監獄書信(弗、腓、西、門)	週日 14:00-15:10	成人信徒	萬福22C		
				84	

詩班/樂團 揚聲讚美

聚會名稱	時間	對象	聚會地點	上週人數	網路人次
懷恩青少弦樂團	週六 14:00~15:30	綜合	307		
學青詩班	週日 12:30-13:30	國中/高中/大專	萬福20		
芥菜籽詩班	週日 10:00-11:00	小1-小3	幼兒園黃	15	
葡萄園詩班	週日 10:00-11:00	小4-小6	307	14	
娃娃詩班	週日 10:00-11:00	幼兒3-6歲	幼兒園粉紅	18	
亞薩詩班	週日 11:30-12:40	綜合	205	24	
台語詩班	週日 11:40-12:30	綜合	301	11	
管弦樂團(第一週13:30-15:15)	週日 13:15-15:15	綜合	樂民館	15	
歌詠詩班	週日 13:20-15:00	綜合	205	17	
耶杜頓詩班	週日 14:00-15:45	綜合	401	20	
希幔詩班	週四 19:30-21:00	綜合	205	44	
純心詩班	週六 16:00-17:30	綜合	307	16	
				194	

禱告良辰 傾心吐意，求恩蒙福

聚會名稱	時間	對象	聚會地點	上週人數	網路人次
中文禱告會(實體+網路)	週三 19:00-20:15	綜合	401	39	144
英文禱告會(實體+網路)	週三 19:30-21:00	綜合	301	8	10
懷恩晚禱(網路點閱數)	除週日/三外 21:00	綜合		0	1740
週六晨禱(實體+網路)	週六 09:00-09:15	綜合	大堂	16	3
				63	1897

團契生活 生命交融，一同增長

聚會名稱	時間	對象	聚會地點	上週人數	網路人次
樂翻天	週六 16:30-18:30	青少	樂民館/線上		
生命助道會	週六 19:00-21:30	大專/研究生	樂民館/線上		
恩友助道會	週二 19:30-21:30	社青/研究生	401/線上	14	
協和助道會	週四 19:30-21:30	社青/研究生	樂民館/線上	22	6
恩典助道會	週五 19:30-21:30	社青/研究生	401	8	
恩光助道會	週五 19:45-21:30	社青/研究生	307	16	
他連得助道會	週日 13:30-15:00	社青/研究生	B01	16	
九十九羊圈	週六 16:00-17:30	45歲以下社青	303		
愛家助道會	週五 19:30-21:30 第一週	家庭	線上		
恩愛助道會	週五 19:30-21:30	家庭/單身	301/線上	15	
愛約助道會	週六 15:30-18:00 第二/四週	家庭	線上		
雅歌助道會	週日 14:00-16:00 第一/三週	家庭	405/線上	9	
上班族姊妹團契	週一 19:00-21:00	姊妹	307/線上		
媽媽讀書會	週二 10:00-12:00 寒暑假暫停	姊妹	401/線上		
佳美團契	週六 10:00-12:00 第二/四週	35歲以上單身姊妹	401		
榮耀團契	週五 16:00-18:00 最後一週	綜合	線上		
小驢駒	週六 不定期聚會 第一週	綜合	線上		
榮恩助道會	週六 15:00-17:00 第二/四週	綜合	B06/線上		
榮主助道會	週六 15:30-17:30	綜合	201/線上	6	3
常綠助道會	週六 18:00-20:00	綜合	401/線上	12	
加略山粵語事工	週日 1430-1615	綜合	B06/線上	25	
職業婦女隊	週三 13:30-15:30 主餐後	姊妹	307/線上	23	7
上午女傳道會	週五 09:00-11:00	姊妹	307/線上	28	2
下午女傳道會	週五 13:30-15:30	姊妹	307/線上	17	
弟兄會	週三 10:00-11:30	弟兄	萬福20	6	
弟兄會	週日 10:00-11:30	弟兄	405/線上		
				217	18

主日崇拜人數及奉獻統計表

類別	日期	名稱	人數	各堂金額	經常奉獻	差傳奉獻	鮮花奉獻	購屋奉獻	獎學金奉獻	土敘賑災	在途信用卡單
國語	8/19	週六國語晚崇拜	86	22,316	19,316	2,000					1,000
		國語崇拜(一堂)	260	731,636	731,436	200					
		國語崇拜(二堂)	154	53,445	47,445						6,000
		國語崇拜(三堂)	477	193,430	189,430						4,000
		國語崇拜(晚堂)	14	8,121	8,121						
英語	8/20	國語崇拜(兒童)	77	631	631						
		英語崇拜(早堂)	283	142,263	140,263						2,000
		英語崇拜(晚堂)	63	33,706	33,706						
其他	8/20	英語兒童(Awana)	**	**	-						
		台語崇拜	23	3,510	3,510						
		中英雙語崇拜	45	12,111	12,111						
***		週間奉獻箱	***	36,961	36,961						
***		合計	1,482	1,238,130	1,222,930	\$ 2,200	-	-	-	-	13,000
截至本週五中午		直播點閱總數	2,854	週六：545 《主日》中文：1696 英文：362 雙語：251							
1.國語崇拜(一堂)係合網路奉獻入銀行帳戶的金額。											

《教會同工團隊：主任牧師-吳榮淦牧師 黃金五年秘書長：張彬弟兄》

江回得：治理/崇拜事工#124	李永達：台語事工/助道會事工#125	江瑞祥：教育訓練事工#188
黃古賢：二堂崇拜/學生事工#122	錢家淦：關懷事工/牧者/談心閣#187	郭建廷：中英雙語崇拜/社青事工#121
梁勝香：關懷事工/姐妹事工#126	洪玉耀：兒童事工#184	
利河伯：新銳事工專員#130	吳存仁：二堂崇拜(特約)	潘鳳珠：牧養事工(特約)#141
Nick Brideson：英文堂會事工負責牧者#135	廖心梅：英文事工#131	徐淑娟：英文事工秘書#136
沈曉燕：行政主任#113	陳以潔：財務同工#110	劉綺秋：出納/秘書#111
黃怡安：美編同工#116	趙金蘭：社區/關懷事工#127	趙文武：中文幹事#180
劉少泉：媒體影音同工/聖樂專案#115	尹宗文：總務同工#117	陳新民：事務管理同工#112
胡鳳鳴：庶務同工#119		
林舉嫻：管風琴師/希幔詩班(特約)	唐淑英：社區/週五音樂會(特約)#123	駱威帆：音控助理(特約)
陳璋琳：英文/雙語助理#132	趙文茜：差傳事工助理#129	唐翊明：兒童事工助理#185

向着標竿直跑

Press Toward The Mark

腓立比書3:14

蘇佐揚

向着標竿直跑直跑，向着標竿直跑直跑，要得神在
基督耶穌裏從上面召我來得的獎賞。

出埃及記 15:1-18 (現代中文譯本)

1 摩西和以色列人民向上主歌唱：我要歌頌上主，因為他贏得了光榮的勝利；他把戰馬和騎兵投進海裏。2 上主是我堅強的保護者；他拯救了我。他是我的上帝，我要頌讚他；他是我父親的上帝，我要歌頌他。3 上主是戰士；耶和華是他的名。4 他把埃及的部隊和他們的戰車沉入海中，把最傑出的軍官淹死在紅海。5 深海淹沒了他們；他們像石頭沉入海底。6 上主啊，你的右手有無比的大能；上主啊，你能夠粉碎敵人。7 你無比的威嚴推翻了仇敵；你的怒氣燒毀他們，像焚燒麥稈。8 你向海洋吹氣，水就堆積，像牆壁豎立；海底變為乾地。9 仇敵說：我要追趕他們，抓住他們；我要瓜分他們的財富，隨意搶奪。我要用刀劍毀滅他們。10 但是上主啊，你只吹一口氣。埃及人就都被淹死了；他們像鉛沉沒於深水中。11 上主啊！在諸神中有像你的嗎？誰像你神聖威嚴？誰像你行神蹟奇事？12 你伸出右手，大地就吞沒了仇敵。13 你以不變的愛帶領你所拯救的子民；你以大能導引他們到你的聖地。14 萬國聽到了，戰慄驚惶；非利士人為恐懼所籠罩。15 以東的領袖害怕；摩押的英雄顫抖；迦南的居民喪膽。16 恐怖和驚嚇臨到他們。上主啊，他們看見你的大能；他們怕得一籌莫展，直等到你從奴役中拯救出來的子民走過他們的面前。17 你帶他們進到你的山，在那裏你培植他們；那是你——上主選擇為居所的地方，有你自己所建立的聖所。18 上主啊，你要永永遠遠作王！

歌頌讚美

- 序 樂 司 琴
宣 召 主在聖殿中（二次），普天下的人，在主面前，都應當肅靜... 會 眾
肅靜，肅靜，應當肅靜。阿們。
三 一 頌 普天之下萬國萬民，齊聲讚美父、子、聖靈，..... 會 眾 起 立
三位一體同榮同尊，萬有之源，萬福之本，阿們。
祈 禱 池聖召實習傳道
唱 詩 詩136b 主慈愛長存..... 會 眾

靜聽主話

- 讀 經 出埃及記 15:1~18(請參閱第22頁)..... 池 實習傳道
默禱及禱告 池 實習傳道
禱 詩 垂聽我祈禱（兩次）求主側耳聽我，賞賜我平安。阿們。... 會 眾

問候奉獻

- 歡迎及報告 奇異恩典，何等甘甜，我罪已得赦免，..... 池 實習傳道
前我失喪，今被尋回，瞎眼今得看見。
唱 詩 第119首 主全能右手..... 會 眾
奉 獻 ... 求主祝福我手所獻，我所計劃一切事工，惟靠信心志向，意念，... 會 眾 起 立
其餘一切在主手中。阿們。

信息分享

- 獻 詩 把重擔卸給主..... 野橄欖四重唱
你要把重擔卸給主，祂必要撫養你；
祂永遠都不會叫義人動搖；祂要在你右邊。
你要把重擔卸給主，祂必要撫養你。

主慈愛何其大，遠遠超越諸天上。
遠遠超越諸天上，主慈愛何其大超越諸天。

凡那等候主的人必不至羞愧；凡那等候主的人必不至羞愧。

你要把重擔卸給主，祂必要撫養你，祂必撫養你。

作曲：Claudel. Bass 作詞：參考Psalm 55:22;16:8 中文譯詞：林至誠

- 證 道 直奔標竿是教會的DNA..... 吳榮滌牧師

決志獻身

- 唱 詩 向着標竿直跑(三次) (請參閱第22頁)..... 會 眾
祝 福 願耶和華賜福給你，願耶和華永遠保護你，..... 吳 牧 師
願耶和華祂的臉光照你，願耶和華賜你平安。阿們。
殿 樂 司 琴

*會後弟兄姊妹如有需要代禱請至台前，代禱同工會為您禱告！