

基督教浸信會懷恩堂

主後二〇一四年二月二日

建造我家

靈修生活與團契生活的建立

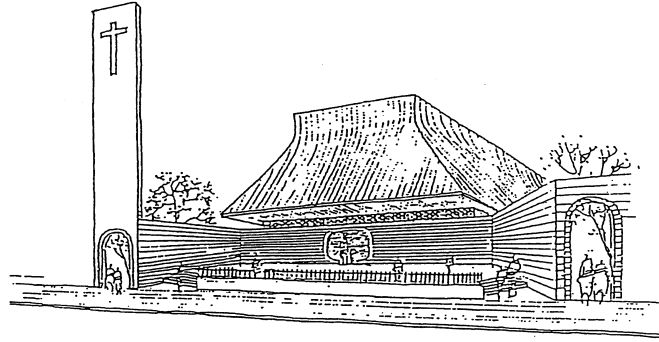

我歡喜，因為有人對我說：「我們到上主的殿宇去。」（詩篇第122篇第1節）

《崇拜/禱告會時間表》

	時 間	名 稱	對 象	地 點
國 語	主日 08:30~09:40	國語第一堂崇拜	大眾	大堂
	主日 09:30~11:00	國語第二堂崇拜	大眾/學生	樂民館
	主日 11:30~12:40	國語第三堂崇拜	大眾	大堂
	主日 19:30~20:45	國語（晚堂）崇拜		401
英 文	主日 10:00~11:10	英語（早堂）崇拜	大眾	大堂
	主日 17:30~19:00	英語（晚堂）崇拜		樂民館
其 他	主日 10:00~11:15	台語崇拜		301
	主日 11:20~11:40	兒童崇拜	國小兒童	幼稚園交誼廳
禱 告 會	主日 16:00~17:30	雙語崇拜	大眾	大堂
	週三 19:30~20:45	教會禱告會（中文）		樂民館
	週三 19:30~20:30	教會禱告會（英文）		301

歌頌讚美

序	樂	司	琴
宣	召	會	眾
主在聖殿中（二次），普天下的人，在主面前，都應當肅靜，…… 肅靜，肅靜，應當肅靜。阿們。			
三	一	頌	會 眾 起 立
普天之下萬國萬民，齊聲讚美父、子、聖靈，…… 三位一體同榮同尊，萬有之源，萬福之本，阿們。			
祈	禱	王 師 平 牧 師	
唱	詩	會	眾
第335首 新年禱告			

靜聽主話

讀	經	王	牧	師
---	---	---	---	---

默禱及禱告	王	牧	師
禱	詩	會	眾

問候奉獻

歡迎及報告	王	牧	師
唱	詩	會	眾
奉	獻	會 眾 起 立	

信息分享

頌	讚	希 幔 詩 班
---	---	---------

聖明洞鑒歌
上主乃是全能主宰，黑暗發光正如白晝：
察看我心是否真誠；解我捆鎖使我自由！
當我迷路在黑暗中，求照亮我，引領我路；
仇敵雖兇我全不怕，只要有主與我同住。
邪惡洪水淹沒我靈，苦難波浪擊打我心，
懇求耶穌時常幫助，使我抬頭喜樂滿心。
無論何處見主足跡，我必從主不憂不倦；
願主恩手將我扶持，領我平安到主聖山！ 阿們！

詞: ZINZENDORF Tr. by J. WESLEY 曲: E. S. BUTLER

證	道	王 師 平 牧 師
---	---	-----------

決志獻身

唱	詩	會	眾
祝	福	王 牧 師	

第702首 求主引領
願耶和華賜福給你，願耶和華永遠保護你，……
願耶和華祂的臉光照你，願耶和華賜你平安。阿們。

崇拜結束後，煩請將聖經及詩歌本、筆歸位。謝謝！

財團法人台北市基督教浸信會懷恩堂-會員大會

日期：中華民國 103 年 2 月 9 日上午

地點：台北市新生南路三段九十號

一、報告事項：

茲收到台北市大安區公所函，通知本財團法人董事任期業已屆滿，需改選董事，請議決。

二、董事會提案：

案由：第十五屆董事任期屆滿，改選第十六屆董事。

說明：依據本教會組織及捐助章程第四條本會設董事五人，候補二人，組織董事會；並由董事互推一人為董事長，對外代表本會。提請下列名單，請會友公決。

提名：原任董事：周聯華、丁費宗清、葉山青、張傳琳、黃台芬。

候補董事：張彬、王龍雄。

議決：原任董事同意延任下屆董事及後補董事，請堂議會通過後，由董事會執行。

懷恩堂同工訓練會

時間：2 月 22 日(六) 10:00~16:00 地點：樂民館

對象：各助道會、團契、女傳道會、弟兄會同工

* 為鼓勵同工參加，凡參加整日訓練者可獲贈書「與聖經有約」一本

* 大會供應午餐，請各單位於 2/8 前完成團體報名，以利作業。

宣教團契小驢駒聚會囉！

《綠島短宣見證分享》

對宣教、短宣、傳福音想更多了解的你，

想要接受訓練裝備的你，歡迎你！

時間：2 月 8 日（六）上午 10：00-12：00



■ 浸信會懷恩堂全教會禱告會

<2/5(三) 因逢農曆新年期間，故週三全教會禱告會暫停，請在家中按照週報刊登之<新春家庭禮拜>程序進行>



春節期間教會開放公告

2/02(日)大年初三	10AM 新春崇拜 中午 12 點後教會不開放，停止一切聚會
2/03(一)大年初四	教會不開放，停止一切聚會
2/04(二)大年初五	教會不開放，停止一切聚會

聚會變動公告

近期聚會異動如下，敬請留意：

2/2(日)	10AM 中文崇拜，大堂
大年初三	10AM 英文崇拜，樂民館
2/5(三)	禱告會暫停

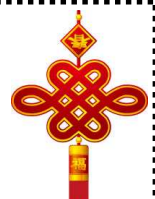

2014「新春家庭禮拜」參考程序

一月 31 日~二月 4 日

(春節期間讓我們透過回顧與前瞻、感恩跟分享，把新的一年交在主手中。這一份禮拜內容，時間約 60-70 分鐘，歡迎弟兄姐妹在新春期間選擇一個全家人團圓的時間使用。)



一、唱詩：《感謝神》

二、禱告：請家中長輩帶領大家禱告。

三、讀經：詩篇 121：1~8 節(現代中文譯本)

- 1 我舉目觀望群山；我的幫助從哪裏來？
- 2 我的幫助從上主來；他是創造天地的主。
- 3 他不會讓你跌倒；你的保護者不會打盹。
- 4 看哪，以色列的保護者，他既不打盹，也不睡覺。
- 5 上主要保護你；他在你身邊庇護你。
- 6 白天，太陽不傷你；黑夜，月亮也不害你。
- 7 上主要救你脫離各樣災難；他要保守你的生命。
- 8 你進你出，上主都保護你，從現在直到永遠。

四、感恩：

1. 「過去一年，我在**神的家**得到哪些福氣？我最需要向**神**感恩的事……有哪些事，經歷神的安慰、醫治」
2. 「過去一年，我最需要向**家人**感恩的事……有哪些事得到家人的陪伴扶持」
「過去一年，我最需要向**家人**道歉的事……有哪些事需要家人的支持與接納」
(行動：彼此向對方具體的說出感謝與相互接納的話)
• 禱告：為這些恩典每人用幾句話向神獻上感恩的禱告。

五、記念：

1. 述說先祖或已安息的家人事蹟。
(有家譜的可以拿家譜來朗讀記念；有畫像、照片的可以拿出來介紹說明。)
2. 全家默思追念。
3. 介紹家族各房的近況(可以用照片輔助介紹)，一起為家族、親戚禱告祝福，特別為尚未歸主的親人禱告。

六、慈惠：

1. 讀經：「慷慨把食物分給窮人的，必然蒙福。」--箴言 22：9
「濟助窮人等於借錢給上主，他的善行，上主要償還」--箴言 19：17
2. 愛心行動：★孤兒院 ★慈善機構
(鼓勵家人用金錢與禱告關懷社會弱勢族群。行動：收慈惠善款)

七、「新」願：

1. 回顧

2012年許多人選擇的代表字是『憂』，在過去的一年(2013年)，我是否跨越『憂』的處境而活出『優』的基督徒生活。

2. 展望

2013年許多人選擇的代表字是『假』，今年(2014)，我願意選擇哪一個字成為新一年的期許？為什麼？

八、祝福：

1. 發壓歲錢。(家長簡單勉勵) 2. 唱詩：《耶和華祝福滿滿》或《天父必看顧你》

3. 祝福：請家中最年長的基督徒為全家人祝福禱告。

信徒生活/見證感恩

感謝神 403

Thanks To God

5. 3 | 1. 3 5 6 | 5 4 4. 2 | 7. 6 5 2 | 3 -

1. 感謝神 賜我救贖主，感謝神 豐富預備，
2. 感謝神 禱告蒙應允，感謝神 未蒙垂聽，
3. 感謝神 賜路旁玫瑰，感謝神 玫瑰有刺，

5. 3 | 3. 1 2 1 | 1 6 1. 6 | 5. 5 6 7 | 1 -

感謝神 過去的 同在，感謝神 主在我旁，
感謝神 我曾經 風暴，感謝神 豐富供應，
感謝神 賜家庭 溫暖，感謝神 有福盼望，

1. 7 | 6. 6 1 6 | 6 5 5. 1 | 3. 2 1 3 | 2 -

感謝神 賜溫暖 春天，感謝神 淒涼 秋景，
感謝神 賜我苦 與樂，在絕望 裡得安 慰，
感謝神 賜喜 樂憂 愁，感謝神 屬天 平安，

3. 2 | 1. 2 1 7 | 6 4 4. 4 | 3. 5 3 2 | 1 - ||

感謝神 抹乾我 眼淚，感謝神 賜我安寧。
感謝神 賜無限 恩典，感謝神 無比慈愛。
感謝神 賜明 天盼 望，要感謝 神 直到永 遠。

耶和華祝福滿滿

Jehovah's Blessings Abound

詞：李信儀
Jessica Lee

曲：游智婷
Sandy Yu

♩ = 68



田 中的白鷺絲，無欠缺什麼；山頂的百合花，



春 天現香味。總是全能的上帝，每日



賞賜真福氣，使地上發芽、結實，顯出愛疼的根



據。耶和華祝福滿滿，親像海邊土沙，恩典

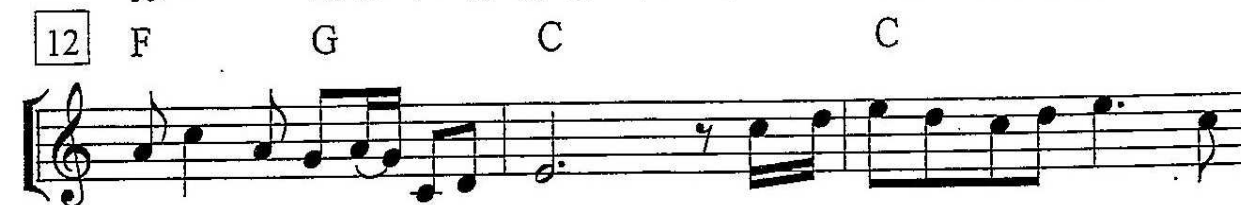

慈愛直到萬世代。我要舉手敬拜祂，出



歡喜的歌聲，讚美稱頌祂名永無息。

天父必看顧你 436

God Will Take Care Of You

3 4 #4 5 i 2 | 3 2 i . | 5 7 6 4 6 | 5 . 3 . | 3 4 #4 5 i 2 |

1. 任遭何事不要驚怕，天父必看顧你；必將你藏祂
 2. 有時勞苦心中失望，天父必看顧你；危險臨到無
 3. 凡你所需，祂必供應，天父必看顧你；凡你所需，祂
 4. 無論經過何等試煉，天父必看顧你；軟弱困頓，靠

3 2 i . | 5 7 6 5 2 | i . i . || i . 7 6 | 6 5 5 . | 5 7 6 4 . |

恩翅下，天父必看顧你。 (副歌)
 處躲藏，天父必看顧你。 天父必看顧你，時時看顧，
 必垂聽，天父必看顧你。
 祂胸前，天父必看顧你。

4 6 5 3 . | 5 . i i | 2 i 2 3 . | 2 i 6 5 i 7 | i . i . ||

處處看顧；祂必要看顧你，天父必看顧你。

●綜合聚會表

類別	單位	對象	時間	地點	1月平均人數	性質
青少	恆星	高一~高三	週日 11:00-12:30AM	萬福 20 號		助道會
	晨星	國一~國三	週日 11:00-12:30AM	樂民館		
大專	生命	大專/研究生	週六 7:00-9:30 PM	萬福 20 號	24	助道會
社青	恩友	社青/研究生	週二 7:30-9:00 PM	401	26	助道會
	恩光	社青/研究生	週五 7:45-9:30 PM	307	20	助道會
	恩典	社青/研究生	週五 7:30-9:30 PM	401	19	助道會
	協和	社青/研究生	週四 7:30-9:30 PM	樂民館	56	助道會
	常綠	社青/學生	週六 6:00-8:00 PM	401	35	助道會/雙語
	芥菜種	社青/研究生	週日 1:00-3:00 PM	萬福 20 號	3	助道會
家庭	雅歌	伉儷	第一/三週主日 2:00-4:00 PM	405	27 (大+小)	助道會
	愛家	夫妻	第一/三週週四 7:30-9:30 PM	401	19	助道會
	恩愛	家庭/單親	週五 7:30-9:30 PM	301	12	助道會
	愛契	家庭/單親	週日 10:00-11:00AM	B02	7	助道會
	愛約	夫妻	第二/四週週六 10:00-12:00 AM	B06	27 (大+小)	助道會
姊妹	婦幼活動日	全職媽媽	週二 10:00-12:00 AM(寒暑假暫停)	401	64 (大+小)	
	女傳職業隊	姊妹	主餐後週二 2:00—4:00 PM	205	32	女傳道會
	女傳上午隊		週五 9:00—11:00AM	307	17	女傳道會
	女傳下午隊		週五 1:30-3:30 PM	307	21	女傳道會
	佳美	35歲以上單身姊妹	第二週 週六 10:00-12:00 AM	401	14	團契
弟兄	弟兄會	弟兄	主日 10:00-11:30AM	405	25	弟兄會
綜合	週四查經班	一般	週四 09:30-11:30AM	201	25	查經團契
綜合	小驢駒團契	一般	第一週週六 10AM-12AM	401	22	宣教團契

●主日兒童綜合聚會表

時間	班級	地點	時間	班級	地點
10:00~11:00	娃娃詩班(3-6歲)	103 粉紅	11:20~12:40	搖籃班 0-2 歲(二)	104 綠
10:00~11:00	芥菜籽詩班(小1-小3)	102 藍	11:20~12:40	幼兒班 2-3 歲(二)	105 白
10:00~11:00	葡萄園詩班(小4-小6)	307	11:40~12:40	幼稚級(3-6歲)	103 粉紅
10:00~11:10	搖籃班 0-2 歲(一)	104 綠	11:40~12:40	初小級(1,2年級)	101 黃
10:00~11:10	幼兒班 2-3 歲(一)	105 白	11:40~12:40	中小級(3,4年級)	102 藍
11:00~11:40	兒童崇拜(3-12歲)	幼稚園交誼廳	11:40~12:40	高小級(5,6年級)	307
婦幼活動日/週二 10:00~12:00(寒暑假暫停)/401/讀書查經					

《教會同工團隊：主任牧師-李耀斌牧師》

李耀斌：崇拜/宣教事工#137	江回得：治理牧師#121	王師平：關懷/輔導/家庭事工#125
王文成：教育訓練/台語/社青事工#188	黃吉賢：學生事工#187	黃冠智：雙語/網頁事工#122
余淑美：兒童、婦幼事工#186	陳美錦：關懷事工#185	梁勝香：姐妹事工#126
黃寶琴：宣教事工#133	吳存仁：國語第二堂崇拜#130 (特約)	林舉嫻：管風琴師#127 (特約)
Doug. Martin：英文事工負責牧者#135	Nick Brideson：英文事工牧者#136	Peter Shannon：助理傳道#131(特約)
徐淑娟：英文事工秘書#128	陳嘉琪：英文事工助理#129	
唐淑英：傳道部秘書/社區幹事#123	趙文武：中文幹事#180	陳祖修：教育幹事#184
沈曉燕：行政主任#113	陳明宏：資訊#112	劉少泉：音控同工/聖樂專案#115
胡鳳鳴：庶務同工#119	陳碧如：財務同工#110	劉綺秋：出納及傳道助理#111
		黃怡安：美編同工#116